



REVISTA DO

# SINDICATO RURAL DE ITAPETININGA

ANO 40 - Nº 161 - DEZEMBRO DE 2025  
DISTRIBUIÇÃO DIRIGIDA

**Mala Direta  
Básica**

9912248952/2014  
DR/SPI/SP  
SINDICATO RURAL  
DE ITAPETININGA

 **Correios**  
PODE SER ABERTO PELA ECT.

## Feliz Natal



**LEIA  
NESTA  
EDIÇÃO**

### DESTAQUE

Vacinação contra Brucelose imuniza  
180 animais no 2º Semestre de 2025

**DR. NELSON CORRÊA DE LARA**  
Leite A2

**DR. EDUARDO PIERRE DE PROENÇA**  
Fundo de Garantia por Tempo  
de Serviço - FGTS

### Dia de Campo



### Semeadoras do Agro



### Programa Turismo Rural



### DESTAQUE

Presidente do Sistema  
FAESP/SENAR-AR/SP  
Dr. Tirso de Salles Meirelles  
recebe título de cidadão  
itapetiningano







TRANSFORME **IMPOSTO**  
EM **LUCRO:**

**LASTRO**

SOLUÇÕES TRIBUTÁRIAS PARA O AGRO

**L-AGRO** 



# RECUPERAÇÃO DE ICMS PARA O PRODUTOR RURAL!

✓ Resgate de ICMS

✓ Imposto de renda

✓ Livro caixa digital

✓ Consultoria e  
auditoria tributária



***lastroagronegocios.com.br***



**Lastro Agronegócios**



**@lastroagro**



**19 99299-9025**



**19 3284-4901**





# MAIS DE 20 ANOS **FORTALECENDO** QUEM CUIDA DO CAMPO

A **HS Assessoria** é referência nacional em gestão sindical. Com expertise e tecnologia, oferecemos **soluções completas em gestão 360°**, orientação jurídica e gestão de contribuições para entidades sindicais.

**Confiança, segurança e resultados  
para quem lidera o campo.**

## Contatos

 [hsassessoria.com.br](http://hsassessoria.com.br)  (11) 2898 3999  
 [atendimento@hsassessoria.com.br](mailto:atendimento@hsassessoria.com.br)

## Redes Sociais

 @hsassessoria\_  
 Hs Assessoria  
 HS Assessoria







## Retrospectiva 2025

Encerramos mais um ano especial. Comemoramos os 60 anos da entidade Sindicato Rural de Itapetininga com as diversas ações e um trabalho no campo marcado por desafios, aprendizados e importantes conquistas para o nosso setor.

O agro, como sempre, mostrou sua força, sua resiliência e sua capacidade de seguir produzindo mesmo diante das incertezas do clima, dos mercados, do custo de produção elevado e das constantes exigências que recaem sobre quem trabalha com a terra.

Este também foi um ano de união. No Sindicato Rural, estivemos lado a lado com os nossos produtores(as), oferecendo apoio, orientação, informação e a defesa permanente dos interesses de todos aqueles que sustentam, com o seu trabalho, a economia e o desenvolvimento do nosso município.

Em parceria com o Sistema FAESP/SENAR-AR/SP e o SEBRAE/SP, realizamos ao longo do ano diversas ações, como os cursos gratuitos de formação profissional rural, de promoção social e de saúde no campo. Destacamos as Caravanas Técnicas para importantes feiras agropecuárias, como Agrishow, Hortitec e AGROLEITE, bem como eventos marcantes como o **“Dia de Campo – A força que vem do agro”**, o programa da Comissão Semeadoras do Agro **“Semear é Cuidar”** e o programa Jovem Agricultor do Futuro. Cada curso, cada reunião, cada atendimento e cada parceria firmada reforça o nosso compromisso com um agro mais forte, profissional e preparado para o futuro.

Entre os destaques do ano, tivemos o nosso **Dia de Campo**, que mais uma vez reforçou a importância da integração entre produtores, empresas, instituições técnicas e de ensino, ONGs e entidades do agro. O sucesso do evento foi possível graças à importante parceria com o Clube KAIKAN. Em nome do presidente Diogo Yoshio Oi, agradeço a toda a sua diretoria, que foi fundamental para a concretização do evento. Agradecemos ao Dr. Tirso de Salles Meirelles - Presidente do Sistema FAESP/SENAR-AR/SP, ao Alexandre Martins - Gerente Regional do SEBRAE Sorocaba, bem como ao apoio do Exmo. Sr. Jeferson Rodrigo Brun - Prefeito de Itapetininga, ao Marcelo Ament

Giuliani dos Santos - Chefe de Divisão da Coordenadoria de Assistência Técnica de Itapetininga (CATI), representando a Secretaria de Agricultura e Abastecimento do Governo do Estado de São Paulo; e dos patrocinadores que acreditaram no nosso trabalho e contribuíram para levar conhecimento, inovação e tecnologia ao campo. A todos os parceiros, palestrantes e apoiadores, deixo aqui, em nome do Sindicato Rural, nossos sinceros agradecimentos.

Com o apoio da nossa diretoria, este ano conquistamos, no Setor do Ambulatório do Sindicato Rural, novos aparelhos de oftalmologia para melhor atender nossos associados(as) e a comunidade, com valores acessíveis. Também foi construída uma cozinha de apoio, anexa ao nosso salão social, para melhor atender às necessidades dos eventos.

Também não poderíamos deixar de destacar nossa **Revista do Sindicato Rural de Itapetininga**, comemorativa aos **60 anos de história** da entidade, onde registramos, em uma edição especial, um resumo da nossa trajetória. Nossos sinceros agradecimentos a todos que dedicaram seu valioso tempo para deixar registrado o seu depoimento.

Quero expressar minha gratidão a cada associado(a), diretor(a), colaborador(a), parceiro(a), conselheiro(a) municipal e patrocinador(a) que caminhou conosco ao longo deste ano.

Vocês são a razão do nosso trabalho. Em prol de cada família rural que se dedica, acorda cedo para trabalhar no campo, enfrenta dificuldades e encontra força para não desistir, vocês inspiram esta instituição a evoluir continuamente.

Que o próximo ano venha repleto de esperança na produtividade, boas colheitas, novas oportunidades e, sobretudo, saúde e prosperidade para as nossas famílias. Com o apoio de todos, o Sindicato Rural de Itapetininga segue firme em sua missão de representar, apoiar e fortalecer o nosso campo.

Desejo a todos um Feliz Natal e um Ano Novo próspero, com fé renovada, esperança e a certeza de que, juntos, construiremos um agro cada vez mais forte.

Feliz 2026!



# EXPEDIENTE

## DIRIGENTES

### DIRETORIA

#### Presidente:

Roberto Kenkiti Ueno

#### Secretário:

Marcos Müller

#### Tesoureiro:

Amauri Elias Xavier

### SUPLENTES

José Carlos Vieira Pinheiro

Pedro Grotto Barrera

Paulo Accácio Rodrigues da Silva

Neandro Barros de Souza

Luiz Geraldo Matarazzo

### CONSELHO FISCAL

Marcos Masataka Kira

Gislaine de Fátima Medeiros Almeida Vieira Nunes

José Norberto Sebastiani

#### Suplentes

Neusa Santos de Souza Bette

Ione Tedesco Vaz Dias Sobrinho

Hélio Carvalho de Barros

### DELEGADOS REPRESENTANTES

Amauri Elias Xavier

Roberto Kenkiti Ueno

#### Suplentes

Paulo Ribeiro de Noronha

José Francisco dos Santos Rocha

## EQUIPE DE COLABORADORES

### GERÊNCIA ADMINISTRATIVA E FINANCEIRA

#### Gerente Administrativo e Financeiro:

Reginaldo Moraes

### DEPARTAMENTO JURÍDICO

#### Advogado:

Dr. Eduardo Pierre de Proença

OAB/SP nº 126.388

Pierre, Leonel, Ferrazi Sociedade de

Advogados - CNPJ: 21.520.643/0001-36

### DEPARTAMENTO CONTÁBIL

#### Encarregado Administrativo:

Marcos Vinicius Domingos

#### Auxiliares de Escrituração Fiscal:

Ketelin Carla de Lima Cruz

Marcos Vinicius Mota Ramos

#### Auxiliar de Escritório:

Amanda Rafaela da Silva Mariano

### DEPARTAMENTO PESSOAL

#### Encarregada administrativa:

Verônica Ap. Rosa Yamada Bovesse

#### Analistas de Folha de Pagamento:

Simone Aparecida Vieira Santos

Divane de Oliveira

### TESOURARIA

#### Auxiliares Financeira:

Loreni Vieira Afonso

Cristiane Mirandola Vieira

### DEPARTAMENTO DE CONVÊNIOS

#### Coordenação das Ações - SENAR-AR/SP

#### Assistente Administrativo:

Bruno Henrique Cezar Leal Galvão

#### Auxiliar Administrativo:

Bruno César Vergueiro Leme

#### Auxiliar de Escritório:

Jéssica Cristina da Silveira Costa

### DEPARTAMENTO AGROPECUÁRIO

#### Técnica Agropecuária:

Mislaine Cristina Santos Moraes Martins

#### Médico Veterinário:

Dr. Nelson Corrêa de Lara

CRMV/SP 5841

### RECEPÇÃO/SECRETARIA

#### Auxiliar Administrativa:

Rosilene de Moraes Ozi

#### Auxiliar de Escritório:

Maria Júlia de Camargo Escanes Telles

### ATIVIDADES GERAIS

#### Auxiliares de Limpeza:

Aparecida de Jesus Silva

Roseli da Silva

Michele Aparecida de Lima Ribeiro

## AMBULATÓRIO

### RECEPCIONISTA:

Valéria Aparecida Machado da Rocha

### MÉDICA CLÍNICA GERAL E PEDIATRA

Dra. Kiyoko Hayase

### DENTISTA

Dra. Cláudia Martins Pompe

### MÉDICO ENDOCRINOLOGISTA

Dr. Victor Massao Yamada

### MÉDICO OFTALMOLOGISTA

Dr. Alexandre Martins dos Santos

### PSICÓLOGA

Dra. Lúcia Maria dos Santos Seixas Batalha

**A REVISTA DO SINDICATO RURAL DE ITAPETININGA** pertence à entidade fundada em 12 de outubro de 1965, sediada à Rua Dr. Campos Salles, 219 CEP 18200-005

Tel. (15) 3271-0811

Ano 40 - Nº 161 - Dezembro de 2025

  Sindicato Rural de Itapetininga  
 (15) 99828-1052  
sritape@terra.com.br  
sritapetininga@sritapetininga.com.br  
www.sritapetininga.com.br

### Jornalista responsável

**Vitória Terra**

MTB 0078800/SP

### Publicidade

Maria Luisa Terra -  15 98119-8145

### Edição e Projeto Gráfico

Comunicação Top  
comunicacaotopitape@gmail.com

  topdacidade

### Impressão

1.500 exemplares

### Tabela de Classificação dos Associados e Valores da Mensalidade:

Área total da(s) propriedade(s) até 20 alqueires (48,4 hectares)

**R\$ 106,00**

Área total da(s) propriedade(s) maior de 20 alqueires (48,4 hectares) e até 60 alqueires (145,2 hectares)

**R\$ 163,00**

Área total da(s) propriedade(s) maior de 60 alqueires (145,2 hectares)

**R\$ 264,00**

Propriedade(s) de pessoa jurídica

**R\$ 264,00**

### Associe-se ao Sindicato Rural de Itapetininga

#### DOCUMENTOS NECESSÁRIOS PARA ASSOCIAR-SE AO SINDICATO RURAL

- Cópia do RG e CPF;
- Cópia da escritura da propriedade rural ou do contrato de arrendamento, comodato, parceria, etc;
- Cópia do último ITR; e
- Número da Inscrição de Produtor Rural (se possuir)



Manutenção

Recuperação

Revestimento

Vendas de Materiais

Legalização

Outorga

**Nossagua**  
POÇOS ARTESIANOS

## PRODUTOS

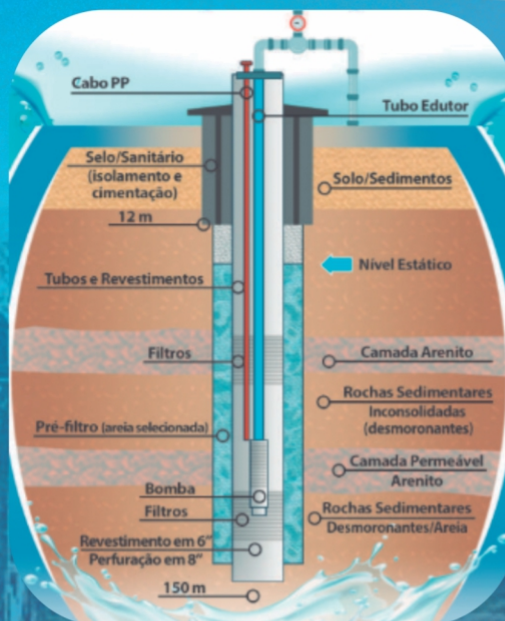

Nosso compromisso é trabalhar sempre preservando e aproveitando de melhor forma os recursos naturais. A **Nossagua** é um projeto em permanente construção que visa oferecer uma proposta de valor que vai muito além de seus produtos e serviços: relações baseadas na confiança, na excelência e na construção de um mundo melhor.

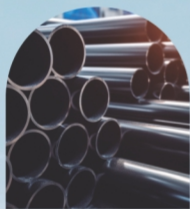

### TUBULAÇÃO

O uso do tubo de aço como selo sanitário previne a entrada de agentes contaminantes, isolando o interior do poço da infiltração no solo.

### MANUTENÇÃO

A manutenção dos equipamentos e a sua limpeza correta e periódica permitem maior eficácia no seu total funcionamento.



### PERFURAÇÃO

A perfuração é feita em locais onde a linha de pressão do aquífero está acima do nível do solo. Após a perfuração será inserido uma bomba tubular e demais materiais.



### PAINÉIS DE COMANDO

Os painéis de comando garantem a perfeita manobra e proteção das bombas submersas, garantindo uma vida útil mais longa do equipamento.

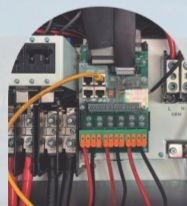

### BOMBAS SUBMERSAS



**Nossagua**  
POÇOS ARTESIANOS

CREA: 2388296

Rodovia Antônio Romano Schincariol  
Itapetininga - Jurumirim



(15) 99663.9830

(11) 99882.7523



contato.nossagua@gmail.com



nossagualtda



nossagua\_pocos

www.nossagua.com.br



TIRSO DE SALLES MEIRELLES



## Exemplo para a COP30

Itapetininga é um exemplo de como o agronegócio pode aliar alta produtividade e sustentabilidade. Líder paulista na produção de soja, o município adota práticas modernas de manejo do solo, rotação de culturas e uso racional de insumos, reduzindo impactos ambientais e aumentando a eficiência produtiva. A atuação do Sindicato Rural, em parceria com a Federação da Agricultura e

Pecuária do Estado de São Paulo (Faesp) e o Senar, tem sido essencial na difusão de tecnologias limpas e no incentivo à recuperação de áreas degradadas. O modelo local demonstra que é possível crescer preservando, sendo uma referência que merece destaque na COP 30 como símbolo do equilíbrio entre produção, inovação e responsabilidade ambiental.



### Homenagem aos Veteranos do Sindicato Rural de Itapetininga



Nos 60 anos de história do Sindicato Rural de Itapetininga, três nomes se destacam pela dedicação, compromisso e presença constante na construção de um setor mais forte e unido. Amauri Elias Xavier, Marcos Masataka Kira e Hélio Carvalho de Barros receberam a merecida homenagem como veteranos, reconhecidos pela atuação exemplar e pela contribuição que ajudou a escrever capítulos importantes da trajetória do Sindicato. Seu legado inspira novas gerações e fortalece o trabalho que movimenta o campo e honra nossa tradição.



# PLANO SAFRA 25/26

**Conte com a parceria  
certa no custeio  
para fazer sua  
produção girar**

No Sicredi, você conta com todas as modalidades de crédito rural, além de seguros e soluções completas para fortalecer, proteger e impulsionar a sua produção. O Sicredi apoia cada etapa do seu crescimento no campo com orientação, segurança e a parceria de quem entende do agronegócio.



*Fale com nossos gerentes e inicie seu planejamento.*



SAC: 0800 724 7220  
Atendimento a pessoas com deficiência  
auditiva ou de fala: 0800 724 0525  
Ouvidoria: 0800 646 2519

É ter com  
quem contar.

 **Sicredi**





## Fundo de Garantia por Tempo de Serviço - FGTS

O Fundo de Garantia por Tempo de Serviço foi criado em 1966 pela Lei nº 5.107/66, tendo como objetivo, **inicialmente**, garantir a estabilidade do empregado, ao completar 10 anos de trabalho na mesma empresa, em que o mesmo não poderia ser demitido sem justa causa.

Atualmente o FGTS é regulamentado pela Lei nº 8.036/90 e tem por objetivo proporcionar benefícios em que o saldo acumulado em conta vinculada possa ser utilizado em emergências, no tratamento de doenças graves, na aquisição da casa própria e nas demais hipóteses expressamente previstas na referida lei, **sendo a mais comum delas a autorização de saque na rescisão sem justa causa do empregado.**

**Algumas hipóteses elencadas e autorizadas pela Lei para SAQUE:**

**1- Aposentadoria concedida pela Previdência Social**, em qualquer modalidade. Ao ter sua aposentadoria concedida o empregado passa a ter acesso ao saque da totalidade dos valores depositados em sua conta vinculada. Caso o empregado permaneça em suas atividades laborais, após a concessão da aposentadoria por idade ou tempo de serviço, poderá realizar o saque mensalmente do FGTS;

**2- Aquisição de moradia própria.** Em regra, a Caixa Econômica Federal vai analisar as condições para o referido saque: O empregado deve estar no mínimo em trabalho no regime CLT há 3 (três) anos como optante do FGTS; não ser proprietário, usufrutuário ou comprador de outro imóvel residual, concluído ou em construção;

**3- Doenças graves.** Quando o empregado precisar de tratamentos decorrentes de doenças graves ou em estágio terminal, como vírus HIV, Neoplasia maligna, estágio terminal em razão de qualquer outra doença grave, mediante comprovação, por documentos específicos, a veracidade de cada enfermidade.

**4- Situações de calamidades, urgências pessoais.** Havendo necessidade pessoal, urgente e grave em decorrência de desastres naturais que tenham atingido o local ou área de sua residência, o trabalhador terá direito a sacar o saldo de sua conta de FGTS, e, para que o valor seja disponibilizado é necessário um decreto do Governo do Distrito

Federal, Município ou Estado que reconheça a ocorrência de calamidade;

**5- Saque aniversário.** Essa modalidade permite que o empregado realize anualmente, saque de parte do saldo de sua conta de FGTS no mês de seu aniversário, sendo assim opcional. Aqueles que não aderirem ao saque-aniversário, permanecerão com o direito ao saque por ocasião da rescisão contratual sem justa causa.

O benefício do Fundo de Garantia por Tempo de Serviço é um direito de todos aqueles trabalhadores da iniciativa privada que possuem vínculo empregatício, **empregados urbanos ou rurais**, empregados domésticos e até mesmo trabalhadores temporários, em que o empregador, quando da contratação, fica obrigado a depositar 8% (oito por cento) da remuneração total do trabalhador em conta vinculada aberta exclusivamente para esse fim, ou seja, não é um desconto e, sim, uma despesa, uma responsabilidade do empregador. O depósito deverá ser feito até o dia 20 (vinte) do mês seguinte à competência (mês) trabalhado, por meio de guia própria, através do site e/ou aplicativo desenvolvido pela Caixa Econômica Federal – CEF.

É importante registrar que o Empregado Doméstico passou a ter direito ao benefício do FGTS, a partir da Lei Complementar nº 150/2015, a qual tornou obrigatório o recolhimento para essa categoria de trabalhadores. Neste caso, além da alíquota de 8%, acima mencionada, essa categoria doméstica é acrescida de um percentual de 3,2% destinado ao **pagamento da indenização compensatória da perda do emprego, sem justa causa ou por culpa recíproca**. Desta forma, em caso de rescisão contratual sem justa causa, o pagamento dos 3,2% depositados mensalmente pelo empregador doméstico substituirão o pagamento de 40% de multa rescisória aplicável aos demais trabalhadores celetistas no caso de dispensa imotivada. O recolhimento do FGTS e as demais operações sobre a folha de pagamento, são efetuados através da guia DAE (Documento de Arrecadação e Social). Todos esses dados são coletados através do e-Social, instrumento de prestação das informações referentes às obrigações fiscais, previdenciárias e trabalhistas.



Nossa tecnologia vai revelar algo  
que você só **conhecia superficialmente:**  
**O SOLO DA SUA PROPRIEDADE**



Análises  
de **solo**



Análises  
**foliares**



Fertilizantes  
e **corretivos**



Análises  
**ambientais**



Nutrição  
**animal**

**IBRA megalab**, há mais de 45 anos inovando no  
agronegócio brasileiro

Visite  
nosso  
site



@ibramegalab



(15) 99175.3501

**IBRA**<sup>®</sup>  
**megalab**



# Itapetininga fortalece o Turismo Rural com iniciativas do Sindicato Rural em convênio com o Sistema FAESP/SENAR-AR/SP

O Turismo Rural de Itapetininga vive um momento de expansão, e essa evolução não acontece por acaso. À frente desse movimento, o Sindicato Rural de Itapetininga, em parceria com o Sistema FAESP/SENAR-AR/SP, tem desempenhado papel fundamental na formação de novos empreendedores e na qualificação de produtores que desejam transformar suas propriedades em destinos turísticos.

Desde o início do ano, o município recebeu aulas e capacitações promovidas pelo Sistema FAESP/SENAR-AR/SP em conjunto com o Sindicato Rural, em um programa que se estendeu por nove meses. Nele, os alunos aprenderam técnicas que vão desde a estruturação de experiências turísticas até a valorização da culinária caipira, resgatando tradições e fortalecendo o potencial do campo como atrativo.

Essa iniciativa se tornou um marco para Itapetininga, ampliando horizontes e incentivando proprietários rurais a enxergar o turismo como uma oportunidade de negócio sustentável, geradora de renda e de preservação cultural. Para muitos participantes, o programa representou o primeiro passo para profissionalizar atividades que já existiam intuitivamente no dia a dia da propriedade rural - agora, com visão empreendedora e foco no visitante.

Além da formação, alguns alunos e produtores rurais também passaram a acompanhar reuniões do COMTUR - Conselho Municipal de Turismo, buscando complementar o aprendizado e compreender melhor o funcionamento do setor no município. Essa participação demonstra interesse genuíno em aprender e em acompanhar as discussões sobre turismo, fortalecendo ainda mais o engajamento dos envolvidos no projeto.





# TURISMO RURAL: IDENTIDADE, SABOR E VIVÊNCIA NO INTERIOR PAULISTA

Com uma forte tradição agropecuária e belezas naturais que convidam à contemplação, Itapetininga se transforma em referência quando o assunto é turismo rural. O setor cresce impulsionado pelo empreendedorismo local, pela capacitação oferecida pelo Sindicato Rural e pelo interesse crescente de turistas em experiências autênticas no campo.

O Turismo Rural movimenta a economia, fortalece famílias, cria novos empregos e estimula a inovação, ao mesmo tempo em que preserva a essência histórica e cultural da região.

E algumas iniciativas já se tornaram cartões de visita do município:



## **Di-Pre: geleias e conservas que celebram o sabor da terra**

Um exemplo admirável de empreendedorismo que valoriza ingredientes locais e receitas tradicionais. A marca conquista quem chega pela autenticidade e pela qualidade dos produtos.

 [dipresonia](#)

## **Cachaças Horizonte: tradição que encanta visitantes**

A produção artesanal, reconhecida pela qualidade e pela história, oferece visitas guiadas que mostram o processo completo da cachaça e encantam turistas com degustações e vivências rurais.

 [cachacas\\_horizonte](#)



## **English Camp: experiência educacional em meio à natureza**

Um dos maiores complexos de imersão em língua inglesa do país, o English Camp movimenta o turismo e reforça o potencial de Itapetininga como destino de experiências únicas para estudantes de diversos estados.

 [englishcamp\\_br](#)

## **Bistrô da Fazenda Santa Luzia: gastronomia com identidade rural**

Localizado em uma das áreas mais encantadoras do município, o Bistrô oferece pratos que valorizam ingredientes frescos, ambiente acolhedor e uma vivência gastronômica que conecta o visitante às raízes do campo.

 [fazendasantaluzia\\_itapetininga](#)



## **As Joias do Gramadinho – histórias que fortalecem a identidade rural**

O bairro revela talentos que preservam cultura, educação e tradição, unindo artesanato, culinária e empreendedorismo em experiências que valorizam as pessoas e suas histórias.

 [as\\_joias\\_do\\_gramadinho](#)

## **Um futuro impulsionado pelo conhecimento e pela valorização do campo**

A união entre capacitação profissional, empreendedorismo rural e experiências autênticas faz de Itapetininga um polo crescente de turismo rural. O protagonismo do Sindicato Rural ao promover formação contínua e incentivar o desenvolvimento de novas iniciativas, tem sido decisivo para transformar o setor em uma das grandes forças econômicas do município.

Ao investir no conhecimento, na cultura e na qualidade das experiências oferecidas, Itapetininga fortalece seu presente e constrói um futuro em que o turismo rural se torna não apenas uma atividade econômica, mas um símbolo de identidade e orgulho para toda a região.

TURISMO RURAL

### NELSON CORRÊA DE LARA

Médico Veterinário CRMV/SP 5841  
Tel. (15) 99773-0007



## Leite A2

Nos últimos anos, o leite A2 vem ganhando destaque entre consumidores mais atentos à saúde e ao bem-estar. Esse tipo de leite apresenta características específicas relacionadas à composição da proteína beta-caseína, que o tornam diferente do leite convencional.

O leite de vaca contém diversas proteínas, sendo a beta-caseína uma das principais. Existem dois tipos predominantes dessa proteína: A1 e A2. A maioria das vacas leiteiras atualmente produz leite contendo uma combinação das duas variantes, conhecido como leite A1A2. No entanto, algumas raças, como Gir, Guernsey, Jersey e outras zebuínas, produzem naturalmente apenas a beta-caseína A2. O leite classificado como A2 é proveniente exclusivamente de vacas que produzem somente essa proteína, sem qualquer presença da A1. Para garantir essa pureza, são realizados testes genéticos nos animais, e todo o manejo do rebanho é cuidadosamente controlado.

A importância dessa diferenciação está no impacto que a proteína A1 pode ter sobre a digestão. Estudos indicam que, durante o processo digestivo, a proteína A1 pode gerar um peptídeo chamado BCM-7 (beta-casomorfina-7), que tem sido associado a desconfortos gastrointestinais, como inchaço, gases e sintomas similares à intolerância à lactose, mesmo em pessoas que não apresentam intolerância diagnosticada. Por não conter a variante A1, o leite A2 é, em geral, mais bem tolerado por quem apresenta sensibilidade ao leite comum.

Entre os principais benefícios do leite A2 estão a melhor digestibilidade, a possibilidade de consumo por pessoas com leve sensibilidade ao leite, a manutenção de todos os nutrientes essenciais – como cálcio, proteínas, vitaminas A, D e do complexo B – e o fato de ser um produto totalmente natural, sem modificações artificiais, oriundo de vacas selecionadas por meio de testes genéticos.

A produção do leite A2 requer cuidados rigorosos. Os produtores realizam testes de DNA em cada vaca do rebanho, e apenas os animais com genética A2A2 são utilizados para a ordenha. Além disso, o manejo e os processos de coleta devem seguir protocolos específicos para evitar qualquer contaminação com leite de vacas que produzam a proteína A1, assegurando assim a autenticidade do produto final.

O leite A2 representa um avanço relevante no setor lácteo, oferecendo uma alternativa mais leve, natural e potencialmente mais saudável. Essa tendência não apenas beneficia os consumidores, mas também estimula práticas mais responsáveis na seleção genética dos animais e no cuidado com o bem-estar do rebanho.

Como médico veterinário, vejo o leite A2 como um exemplo positivo da evolução na produção de alimentos, combinando ciência, saúde e respeito aos animais. Seu consumo consciente pode contribuir significativamente para uma alimentação equilibrada e para a promoção da qualidade de vida.



Especialista em Seguro Agrícola

Rua Francisco Rodrigues Junior, 210  
Vila Barth - Itapetininga/SP - CEP 18205-590

**ENTRE EM  
CONTATO**

**(15) 99722-6791  
(15) 99647-8687**



@jcflorianocorretora



www.jcfloriano.com.br







A sua melhor Companhia





# CURSOS SENAR 2025

Casa da Cultura - 10/06 a 08/07/2025



**Programa Viola Caipira -  
Módulo V**

9 PARTICIPANTES

Parque São Bento - 14/07 e 15/07/2025



**Segurança no Transporte, Movimentação  
e Manuseio de Materiais NR 11**

9 PARTICIPANTES

Parque São Bento - 16/07 a 18/07/2025



**Operação de Caminhão  
Guindauto (Munck)**

9 PARTICIPANTES

Chapadinha - 17/07 e 18/07/2025



**Operação e Manutenção  
de Roçadora Lateral**

9 PARTICIPANTES

Sindicato Rural - 21 a 24/07/2025



**Eletricista - Aciomamento de Motores Elétricos  
Trifásico em Baixa Tensão**

9 PARTICIPANTES

Bairro Taboãozinho - 28/07/2025



**PPSC Alimentação Saudável**

15 PARTICIPANTES

Bairro Taboãozinho - 29/07/2025



**PPSC Nutrição**

15 PARTICIPANTES

Bairro Jardim Brasil - 30/07/2025



**PPSC Higiene Pessoal**

47 PARTICIPANTES

Centro - 30/07/2025 a 05/12/2025



**Programa Bordando e Tecendo  
a Arte no Meio Rural**

16 PARTICIPANTES

Vila Apolo - 07/08 e 08/08/2025



**Processamento Caseiro  
do Amendoim**

15 PARTICIPANTES

Centro - 13/08 a 15/08/2025



**Segurança no Trabalho  
em Altura NR 35**

9 PARTICIPANTES

Vila Apolo - 18/08 e 19/08/2025



**Processamento  
Caseiro de Pães**

15 PARTICIPANTES

Bairro Pinheiro Alto - 27/08 e 28/08/2025



**Culinária Paulista**

15 PARTICIPANTES

Sindicato Rural - 22/08 e 23/08/2025



**PPSC Saúde Mental**

18 PARTICIPANTES

Distrito Tupy - 25/08 e 26/08/2025



**Processamento de  
Temperos Caseiro**

15 PARTICIPANTES

Distrito Gramadinho - 04/09 e 05/09/2025



**Processamento Caseiro  
de Pães**

15 PARTICIPANTES

Bairro Sabiuna - 08/08 a 10/09/2025



**Processamento Caseiro  
de Leite**

15 PARTICIPANTES

Clube de Campo Kaikan - 13/09/2025



**Dia de Campo  
A Força que vem do Agro**

478 PARTICIPANTES

Distrito Tupy - 15/09 e 16/09/2025



**Apicultura - Gestão e  
Planejamento do Apiário**

10 PARTICIPANTES

Vila Apolo - 15/09 a 19/09/2025



**Orquidea**

17 PARTICIPANTES



# Ações realizadas pelo Sindicato Rural de Itapetininga em convênio com o Sistema FAESP/SENAR-AR/SP, nos meses de junho a novembro de 2025

Distrito Rechã - 19/09 e 20/09/2025



PPSC Animais Peçonhentos, Espécie, Prevenção de Acidentes e Primeiros Socorros 27 PARTICIPANTES

Chapadinha - 22/09 a 24/09/2025



Manutenção de Tratores Agrícolas 13 PARTICIPANTES

Chapadinha - 25/09 e 26/09/2025



Operação de Tratores Agrícolas 13 PARTICIPANTES

Sindicato Rural - 01/10 e 02/10/2025



Produção e Utilização de Caldas Biofertilizantes 13 PARTICIPANTES

Câmara Municipal de Itapetininga - 02/10/2025



Encontro de Lideranças (Entrega do título Dr. Tirso) 100 PARTICIPANTES

Sindicato Rural - 03/10/2025



PPSC Cuidados na Melhor Idade 21 PARTICIPANTES

Jardim Nova Era - 06/10 a 08/10/2025



Cogumelo Shimeji - Produção e Colheita 12 PARTICIPANTES

Distrito Rechã - 13/10 a 15/10/2025



Proteção de Combate a Incêndio NR 23 16 PARTICIPANTES

Vila Rosa - 14/10 a 17/10/2025



Artesanato em Couro - Utilitários e Decorativos 18 PARTICIPANTES

Pinheiro Alto - 20/10 a 22/10/2025



Processamento Caseiro de Frutas e Vegetais 15 PARTICIPANTES

Sindicato Rural - 23/10/2025



Evento de Lançamento da Campanha Semear e Cuidar - Câncer de Mama 25 PARTICIPANTES

Sindicato Rural - 23/10/2025



Mulheres é Tempo de Semear - PS 100 PARTICIPANTES

Bairro Sabiauna - 23/10 e 24/10/2025



Processamento Caseiro de Pães 13 PARTICIPANTES

Vila Santana - 03/11 e 04/11/2025



Processamento Caseiro de Banana 10 PARTICIPANTES

Chapadinha - 13/11 e 14/11/2025



Olericultura Orgânica - Compostagem 15 PARTICIPANTES

Vila Apolo - 17/11 e 18/11/2025



Processamento Caseiro de Temperos 15 PARTICIPANTES

Chapadinha - 17/11 a 19/11/2025



Operação e Manutenção de Motosserra 8 PARTICIPANTES

Parque São Bento - 24/11 a 26/11/2025



Operação de Retroescavadeira 8 PARTICIPANTES

Parque São Bento - 27/11 a 29/11/2025



Manutenção de Retroescavadeira 8 PARTICIPANTES

Mato Seco - 28/11/2025



Passeio Ciclístico 60 PARTICIPANTES



# CURSOS EM PARCERIA COM SEBRAE 2025



Chapadinha - 05/05 a 07/07/2025



**Programa Inclusão Digital  
no Campo - INDICAM**

13 PARTICIPANTES

Distrito Gramadinho - 15/07 a 18/07/2025



**Artesanato em Couro -  
Utilitários e Decorativos**

17 PARTICIPANTES

Chapadinha - 07/08 a 09/08/2025



**Bovinocultura de Leite - Aplicação de  
Medicamentos e Vacinas**

13 PARTICIPANTES

Chapadinha - 27/10 a 29/10/2025



**Bovinocultura de Leite - Plantio Direto  
de Gramíneas para Pastagens**

10 PARTICIPANTES

Vila Santana - 03/11 a 05/11/2025



**Uso do Café na Culinária -  
SEBRAE 1477**

15 PARTICIPANTES

**Rodobens**  
Consórcio

- IMÓVEIS URBANOS OU RURAIS
- VEÍCULOS, MOTOS, CAMINHÕES
- SERVIÇOS
- MÁQUINAS AGRÍCOLAS, COLHEITADEIRAS, EMBARCAÇÕES E AERONAVES
- SEGUROS

**CARTA DE CRÉDITO  
ATÉ 5 MILHÕES POR CPF**

**Tradição em consórcio**

Faça a sua consulta, e compare preços.



**Júpiter Financeira**

**A melhor jogada é não cair em juros altos.  
Tem crédito esperando por você, para  
saldar as suas dívidas, alavancar os seus  
negócios, comprar um imóvel.**

- Refinanciamento
- Empréstimo com a garantia de um bem, imóvel ou veículo
- Financiamento imobiliário
- Linha de crédito para produtor rural
- Para Construtoras e Incorporadoras



**Em parceria com as melhores  
financeiras do mercado**



(11) 3477.7744



(11) 959.156.280



acarlosrusso@uol.com.br



R. Santa Cruz, 1645 - V. Afonso Celso CEP: 04121-001



ÓTICAS **MIRIAM**

**20% OFF** Para associados  
do Sindicato Rural

Óculos de sol e de grau  
Lentes de Contato

**VENHA CONHECER A NOVA LOJA**  
Rotatória Mall nos Bancários  
Rua Rubens Brasi, 167 - Vila Nastri

**WhatsApp (15) 3275-2673**  
@oticasmiriam





**DR. NICOLA ANTONIO LEMBO**

CRM 71.477

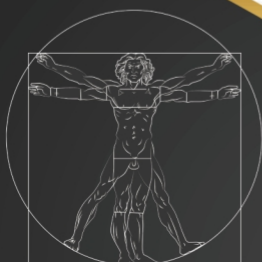
**ENDOCRINOLOGIA**  
DIABETES, TIREÓIDE E EMAGRECIMENTO



 WhatsApp (15) 98154-0590 ou 3272-7690  
 Rua Quintino Bocaiúva, 973C - Centro

*Atende pelo convênio Unimed e Particular*



## Reconhecimento ao agro: Dr. Tirso Meirelles é agora Cidadão Itapetiningano

O Dr. Tirso de Salles Meirelles, presidente do Sistema FAESP/SENAR-AR/SP, recebeu o título de Cidadão Itapetiningano, reconhecimento à sua atuação incansável pelo desenvolvimento do agro paulista. O projeto, de autoria do vereador Dr. Mário Carneiro Neto, foi aprovado por unanimidade, refletindo a admiração e o respeito pelo seu trabalho.

Em Itapetininga, sua parceria com o Sindicato Rural fortalece iniciativas, impulsiona produtores e valoriza o setor que move a região. Uma homenagem justa a quem contribui de forma decisiva para o crescimento da nossa cidade.





# CANCHIM – PRECOCE BRASILEIRO

## CANCHIM CANTA GALO



Itapetininga/SP

Contatos:

**Valentin Suchek**

Telefone (11) 99983-4551

[www.canchimcantagalo.com.br](http://www.canchimcantagalo.com.br)

[valentin.suchek@gmail.com](mailto:valentin.suchek@gmail.com)

**TOUROS / NOVILHAS – PUROS, RÚSTICOS**

**Touro Canchim: feito para o cruzamento industrial, alto libido, eficiente e imbatível na monta a campo, aguenta calor, produz bezerros rústicos e precoces, e ganhadores de peso.**

## QUEM ENTENDE DE CAMPO, ESCOLHE QUEM ENTENDE DE MERCADO.

Com 30 anos de atuação, a Tagui Brasil trabalha lado a lado com o produtor para levar o melhor da nossa região para o mundo.



Confiabilidade  
nas negociações



Padrão de qualidade  
de exportação



Gestão  
transparente



Conectamos a produção  
da região ao mercado  
internacional



Originação e  
exportação  
responsável



Proteção contra  
as variações do  
mercado



Entre em  
contato para  
saber mais!



(15) 99857-5051



@taguibrasil



**TAGUI**  
BRASIL



# eventos



## **Movimento São Paulo por Todas**

01/09/2025

Carreta de Mamografia na Praça Peixoto Gomide - Prefeito Jeferson Brun, Vice Prefeita Nêta Bueno, Gerente Regional do SEBRAE Sorocaba Alexandre Martins e o Presidente do Sindicato Rural Roberto Kenkiti Ueno



## **IrrigaShow 2025**

11/09/2025 em Paranapanema/SP



## **Reportagem da TV Record**

06/10/2025

Visita na propriedade do associado Pedro Grotto Barrera para uma reportagem da TV Record sobre estradas rurais



## **15 anos IFSP**

22/09/2025

Instituto Federal do Estado de São Paulo em comemoração aos 15 anos



## **Festival de Cogumelos Yuri**

04/10/2025 em Sorocaba/SP



## **30 anos SENAC**

15/10/2025

Evento no SENAC Itapetininga em comemoração 30 anos



## **Feira do Empreendedor SEBRAE/SP**

15/10/2025

Sônia, produtora rural, marcou presença na maior feira de empreendedorismo da América Latina, promovida pelo SEBRAE/SP



## **2º Workshop de Fruticultura e Queijos**

18/10/2025

Realizado pelo Sindicato Rural de Itapetininga - Presidente Adriana Menezes



## **Simpósio da Cevada**

24/10/2025

Realizado pelo Sindicato Rural de Itapetininga/SP



## **II Feira Agrotecnológica e do Seminário AgroPlus**

05/11/2025 em UFSCAR -

Campus Lagoa do Sino - Buri/SP  
O Sindicato marcou presença neste importante evento que promove inovação, sustentabilidade e tecnologia no agronegócio paulista



## **Programa Saúde no Campo**

06/11/2025

Lançamento do Programa Saúde no Campo e Assembleia Geral Ordinária e Extraordinária da FAESP/SENAR-AR/SP





## 2ª Rota do Búfalo - Pé na Roça 08/11/2025

Experiência de turismo rural que valorizou o campo, a produção local e o contato com a vida no meio rural, com o Prefeito Gustavo e a médica veterinária Sabrina Sakashita



## Festa do Bon Odori 16/11/2025

Evento Bon Odori no clube KAIKAN de Itapetininga/SP



## Vem pro Campo! 26/11/2025

Realizado pelas empresas SAKATA e F. Pezzato. Dia de campo com exposição de produtos, nutrição, adubação, cuidados com o solo e tecnologias para aumentar a produção e a qualidade dos cultivos



## Encontro de Lideranças do Agro Paulista

27/11/2025 em Lins/SP

Encontro de Lideranças realizado pela FAESP/SENAR- AR/SP e SEBRAE



## 4º Passeio Ciclístico

28/11/2025 em Itapetininga/SP

Passeio realizado no período noturno



## Bonenkai HLOB

29/11/2025 em Itapetininga/SP

## O SINDICATO RURAL DE ITAPETININGA RECEBEU DUAS HOMENAGENS DA CÂMARA MUNICIPAL PELOS 60 ANOS DE ATIVIDADE



A Câmara Municipal de Itapetininga, por proposição do **Vereador George Felipe Oliveira de Araújo**, em sessão ordinária realizada no dia 29 de setembro do ano corrente, consignou na ata de seus trabalhos um **voto de louvor e congratulações**, pela brilhante realização do "1º Dia de Campo - A força que vem do Agro", ocorrido em 13 de setembro de 2025, no Kaikan de Itapetininga, com o Sindicato Rural de Itapetininga.

A Câmara Municipal de Itapetininga, por proposição do **Vereador Mario Carneiro Neto**, em sessão ordinária realizada no dia 11 de agosto do ano corrente, consignou na ata de seus trabalhos um **voto de louvor e congratulações**, pela comemoração de seus 60 anos de fundação, celebrados em 12 de outubro de 2025, e pelo trabalho de excelência prestado ao longo de sua trajetória, com o Sindicato Rural de Itapetininga.







# FORMATURA

## JOVEM AGRICULTOR DO FUTURO 2025

O Sindicato Rural de Itapetininga se enche de admiração ao celebrar a formatura das três turmas do **Programa Jovem Agricultor do Futuro de 2025**. Cada jovem que conclui essa jornada leva consigo novas oportunidades e a esperança de um campo ainda mais forte. Essa conquista só foi possível graças ao convênio com o **Sistema FAESP/SENAR-AR/SP**, à parceria com o **CASA – Centro de Apoio Social ao Adolescente**, e ao apoio da **JFI Silvicultura**, **Unimed Sul Paulista** e da **Prefeitura Municipal de Itapetininga**. Parabéns, Jovens Agricultores do Futuro. Vocês já estão transformando o amanhã!



### PRODUTOR RURAL, JÁ EXECUTOU O GEORREFERENCIAMENTO DA SUA PROPRIEDADE?

O novo prazo passa a ser 21 de Outubro de 2029 porém, mesmo com a prorrogação, não é recomendável deixar para a última hora!

Quer saber mais? Entre em contato

CONDIÇÕES ESPECIAIS  
PARA ASSOCIADOS  
AOS SINDICATOS RURAIS

Parceiro oficial:



(19) 3713-1663 (19) 99689-0779

contato@geocarta.com.br

R. Nelson Penedo de Barros, 290A  
Vila Piza - Limeira/SP

geocarta



# DR. JAISSON LAO

O ano de 2025 foi marcado por grandes desafios e, sobretudo, por conquistas importantes para o setor agro.

Ao lado dos produtores rurais, estivemos presentes nas lutas que realmente importam: nas regularizações de terras que garantiram segurança jurídica, nos acordos de safra que preservaram parcerias e produtividade, nas ações trabalhistas conduzidas com equilíbrio e justiça, e nas defesas firmes em execuções movidas por instituições financeiras.

Cada vitória representa mais do que um resultado jurídico, é a proteção do patrimônio, do esforço e da dignidade de quem vive do campo. A advocacia no agronegócio exige conhecimento técnico, sensibilidade e coragem para enfrentar as complexidades que cercam o produtor rural.

Seguimos comprometidos com essa missão: defender o homem e a mulher do campo, assegurar seus direitos e contribuir para um setor mais justo, sólido e respeitado.

**"JUSTIÇA NO CAMPO, FORÇA QUE TRANSFORMA O FUTURO."**

Direito Agrário, Empresarial  
e outras áreas do Direito

(15) 3275-1425 | (15) 99826-7212

Rua Domingos José Vieira, 713 - Centro  
Itapetininga/SP CEP 18200-300

Uma solução prática  
para sair do **vermelho**

- ◆ CRÉDITO CONSIGNADO
- ◆ CRÉDITO DO TRABALHADOR

✓ Sem burocracia

✓ Melhores taxas

✓ Rápido e fácil

ATENDIMENTO SEGURO E PERSONALIZADO



Fale com a gente

15 99160-3205 | 16 99173-5468  
@terrafinances

**Beltreq**  
PEÇAS PARA MÁQUINAS PESADAS

(15) 3271-8050 (15) 99630-7692



ENTRE EM  
CONTATO CONOSCO



**Feliz Natal**  
e um ano novo cheio  
de saúde e prosperidade



**R. Luiz Gonzaga Rocha, 22 - Parque São Bento**  
Itapetininga/SP | (Paralelo a Rod. Raposo Tavares, Km. 166,5 -  
próximo ao posto de guarda rodoviário)



# DIA DE CAMPO



O **Sindicato Rural de Itapetininga** realizou, no dia 13 de setembro, um **Dia de Campo** marcado por troca de conhecimento e fortalecimento do agronegócio local.

O evento reuniu produtores e criadores para palestras técnicas, demonstrações práticas e orientações essenciais para a melhoria da produção. As parcerias firmadas com empresas, instituições e especialistas reforçaram o compromisso do Sindicato em levar inovação, capacitação e novas oportunidades ao homem do campo. Uma ação que impulsiona o desenvolvimento sustentável da nossa região.







## Realização:



## Apoio:



## Patrocinadores:





## Mutirão do Sindicato Rural de Itapetininga: Vacinação contra Brucelose imuniza 180 animais no 2º Semestre de 2025

A **Campanha de Vacinação contra Brucelose** do segundo semestre de 2025, promovida pelo **Sindicato Rural de Itapetininga**, foi concluída com êxito e resultou na imunização de **aproximadamente 180 animais**. A ação foi realizada em formato de mutirão, garantindo atendimento organizado e valores reduzidos aos produtores associados.

A brucelose é uma doença infectocontagiosa causada pela bactéria *Brucella abortus*. A enfermidade provoca abortos, queda na produção leiteira, infertilidade e diversas perdas reprodutivas nos rebanhos. Trata-se de uma zoonose, podendo ser transmitida aos seres humanos por meio do contato com animais infectados ou pelo consumo de produtos de origem animal sem inspeção. A vacinação constitui a principal medida de prevenção, reduzindo a disseminação da doença, protegendo o rebanho e contribuindo para a segurança sanitária e para a preservação da saúde pública. A imunização é obrigatória para fêmeas bovinas entre três e oito meses de idade, conforme as normas da Defesa Agropecuária do Estado de São Paulo.

A campanha contemplou **13 bairros rurais** do município: Vatinga, São Roque, Chapada Grande, Gramadinho,



Cabaçaizinhos, Canta Galo, Sabiáuna, Conceição, Faxinal, Morro do Alto, Boa Vista, Pinheiro Alto e Rocinha. Os associados encaminharam até 04 de novembro os dados referentes ao nome, bairro e quantidade de animais à técnica agropecuária Mislaine Cristina Santos Moraes Martins, responsável pela organização e consolidação da lista geral de vacinação. Em seguida, as informações foram repassadas ao médico veterinário Fernando Petris Gollner, credenciado e habilitado na Defesa Agropecuária do Estado de São Paulo para a execução da imunização.

Com a lista definida, o médico veterinário realizou o agendamento das propriedades e conduziu as visitas ao longo da campanha. A vacinação foi finalizada em 28 de novembro de 2025, com a emissão dos atestados oficiais e o envio dos documentos aos associados participantes.

A ação reforça o compromisso do Sindicato Rural de Itapetininga com a promoção da sanidade animal, o fortalecimento das práticas preventivas e o apoio contínuo aos produtores rurais, contribuindo para um rebanho mais saudável e para a segurança sanitária do município.

Do solo  
ao futuro



Diferentes soluções  
para a sua lavoura  
mais forte.

ORGANIS  
FORTE

FORTE<sup>OM+</sup>  
plantio

FORTE<sup>OM+</sup>  
cobertura

FORTE  
FLUID

FORTE  
VBIO

FORTE  
VFISIO

FORTE  
MUDAS



FORTE  
SEMPRE

Nutrição Forte

Necessidade da planta



# SEMEADORAS DO AGRO

No dia 23 de outubro, o **Sindicato Rural de Itapetininga** teve a honra de receber a **Comissão Semeadoras do Agro** no evento “Mulheres, é tempo de semear 2025”, em sua segunda edição. Foi um encontro inspirador que reuniu mulheres do agro em um ambiente de troca e fortalecimento, com palestras sobre motivação e o posicionamento da mulher, ministradas pela **Dra. Julia Farah, presidente da Comissão Semeadoras do Agro**, e pela **Dra. Maria Lúcia Ferreira, advogada e coordenadora do Departamento Sindical da FAESP**. A programação contou também com uma palestra sobre empreendedorismo com **Simone Goldman Batistic Ribeiro, consultora de negócios do SEBRAE Sorocaba**, e uma importante palestra sobre prevenção do câncer com **Pryscilla Gomide, da ONG OrientaVida**. Agradecemos de coração à Dra. Juliana Farah, à Dra. Maria Lúcia Ferreira, ao **Sistema FAESP/SENAR-AR/SP**, ao **SEBRAE/SP**, **SEBRAE Delas**, à **ONG Orienta Vida** e a todos os envolvidos nesse projeto tão significativo para o fortalecimento das mulheres do campo de Itapetininga.



**A PRINCIPAL PAPELARIA DESEJA  
AOS PRODUTORES RURAIS**

Um fim de ano repleto de **união, esperança e prosperidade.**

**Assim como vocês**

acreditamos que o desenvolvimento da nossa região é construído com trabalho, conhecimento e dedicação diária.

Que 2026 seja um ano de novas conquistas, bons frutos e ainda mais força para o agronegócio.

Boas Festas e um próspero Ano Novo!







# ODONTOLOGIA ALVES

SAÚDE BUCAL E HARMONIZAÇÃO FACIAL





# O seu sorriso

*também faz parte da colheita.*

No campo, o sol, o vento e o ritmo do trabalho são intensos e o sorriso precisa acompanhar essa força.

Na Odontologia Alves, cuidamos da saúde e estética do seu sorriso com tecnologia moderna, conforto e um atendimento que entende o jeito de quem vive e trabalha no campo.

Aqui você encontra desde tratamentos preventivos e restaurações até harmonização facial, clareamento e reabilitação com implantes, tudo feito com segurança, confiança e resultados que valorizam sua presença em qualquer lugar: na fazenda, na cidade ou nos negócios.



**Agende sua avaliação e descubra  
como é simples cuidar do seu sorriso**



**ODONTOLOGIA ALVES**

SAÚDE BUCAL E HARMONIZAÇÃO FACIAL

**Clínica Odontologia Alves**

Rua Bernardino de Campos, 380  
Centro, Itapetininga - SP

 (15) 3275-1358

  @odontologiaalvesitape





A CASA DA BORRACHA

**Pensou Correias  
e Mangueiras  
Pensou *LIFLEX*.**

**Correias  
Mangueiras  
Conexões  
EPIs  
MRO**



**(15) 3271-2570**

R. Alfredo Maia, 765 - Centro, Itapetininga - SP

 **liflexitape**