



REVISTA DO

SINDICATO RURAL DE ITAPETININGA

ANO 40 - Nº 159 - JUNHO DE 2025
DISTRIBUIÇÃO DIRIGIDA

**Mala Direta
Básica**

9912248952/2014
DR/SPI/SP
SINDICATO RURAL
DE ITAPETININGA

Correios
PODE SER ABERTO PELA ECT.



Roberto Kenkiti Ueno assume presidência
do **Sindicato Rural de Itapetininga** e
nova diretoria já está empossada

**LEIA
NESTA
EDIÇÃO**

DESTAQUE

Novo equipamento oftalmológico no ambulatório

DR. NELSON CORRÊA DE LARA

Importância da Apicultura

DR. EDUARDO PIERRE DE PROENÇA

Acidente de Trabalho, Doença Profissional,
Doença do Trabalho e Doença Natural

Dra. Mariangela Hungria da Cunha
vence "Nobel" da Agricultura



ENTRE EM CONTATO PARA SABER AS
CONDIÇÕES ESPECIAIS

PARA **ASSOCIADO AO**
SINDICATO RURAL

Produtor Rural

JÁ EXECUTOU O

GEORREFERENCIAMENTO

NA SUA PROPRIEDADE RURAL?

Você sabia

*que o prazo para georreferenciar e registrar
todas as propriedades rurais no Brasil
termina em novembro de 2025?*

Quer
saber
mais?

geocarta

Especialista em regularização de imóveis



-  www.geocarta.com.br
-  (19) 99689-0779  (19) 3713-1663
-  contato@geocarta.com.br
-  Rua Nelson Penedo de Barros, 290A
Vila Piza - Limeira/SP

Roberto Kenkiti Ueno

O desafio de dar continuidade a um legado grandioso e conquistas significativas no Sindicato Rural de Itapetininga



No último dia 25 de novembro de 2024, foi realizada a eleição dos novos membros efetivos e suplentes da Diretoria, do Conselho Fiscal e dos Delegados Representantes do Sindicato Rural de Itapetininga, com mandato de três (3) anos, para o período de 14/12/2024 a 13/12/2027.

A diretoria anterior, presidida por Amauri Elias Xavier, realizou um trabalho gigantesco, projetando o Sindicato Rural de Itapetininga como um dos mais atuantes de todo o Brasil, com expressivo número de cursos, ampliação patrimonial e conquistas tecnológicas de ponta, visando um atendimento de primeira linha aos associados e associadas.

Contando com o integral apoio do presidente anterior e atual Diretor Tesoureiro, Amauri Elias Xavier - que esteve por 39 anos à frente da presidência do nosso Sindicato -, e com seu dinamismo e espírito empreendedor, continua atuando como Delegado Representante junto à FAESP - Federação da Agricultura e Pecuária do Estado de São Paulo.

Integrada por valorosos associados e associadas, a nova diretoria, capitaneada pelo presidente Roberto Kenkiti Ueno, conta com diretores(as) produtores(as) de diversas cadeias produtivas. E, pela primeira vez na história, temos três diretoras produtoras: Neusa Santos de Souza Bette, Ione Tedesco Vaz Dias Sobrinho e Gislaíne de Fátima Medeiros Almeida Vieira Nunes, que, conforme o entendimento da nova gestão, vêm para agregar, somar e multiplicar forças na administração.

A esse desafio soma-se a importante marca dos **60 anos** desta entidade representativa, a ser celebrada com muito orgulho no dia 12 de outubro do corrente ano.

É de se ressaltar a valorosa equipe de colaboradores, que diariamente prestam serviços com relevância, cordialidade, presteza, dedicação, foco, atenção e zelo - com muita confiança, comprometimento e união -, fortalecendo cada vez mais o Sindicato Rural.

Com foco em uma gestão cada vez mais voltada para suprir as necessidades de nossos(as) associados(as), estruturamos nossa organização de trabalho com base nos seguintes pilares: **missão, visão e valores**, que fazem parte do nosso dia a dia, dos departamentos e da estrutura como um todo.

Por fim, mas não menos importante, destacamos as melhorias já implementadas: implantação de energia fotovoltaica, modernização dos equipamentos de informática, novo estacionamento (com 21 vagas para veículos e 5 para motos) e a mais nova aquisição para o Ambulatório, com investimentos em equipamentos modernos para o atendimento em oftalmologia - reforçando nosso compromisso com a qualidade de vida, valorização pessoal e bem-estar de todos. Além dos(as) nossos(as) associados(as), seus familiares e colaboradores(as), outros(as) usuários(as) também serão bem-vindos.

Contamos com o especial e diferenciado apoio do convênio com o Sistema FAESP/SENAR-AR/SP. Neste ano, além dos importantíssimos programas e cursos profissionalizantes e de promoção social, vamos implementar as ATEGs (Assistência Técnica Gerenciais) das cadeias produtivas de Fruticultura e Avicultura no segundo semestre.

Que Deus abençoe a todos nós, concedendo sabedoria e discernimento para tomarmos sempre as melhores decisões em favor dos(as) nossos(as) associados(as). Com a união de todos - Diretoria, colaboradores(as), associados(as), parceiros como FAESP, SENAR, SEBRAE, Projeto CASA, SENAC, SESI, Secretaria de Agricultura e Abastecimento do Estado de São Paulo, CATI, Defesa Agropecuária, Prefeitura Municipal de Itapetininga, Sincomércio, Associação Comercial, Conselhos Municipais, instituições de ensino como IFSP, ETEC, FATEC, entre outros - seguiremos em prol do fortalecimento do agronegócio da nossa região, do Estado de São Paulo e do Brasil.

Agradeço de forma especial a todos que nos apoiaram na eleição: associados(as), diretores(as), colaboradores(as), presidentes de sindicatos rurais, amigos(as) que se manifestaram com abraços, mensagens ou comparecendo pessoalmente à sede do nosso Sindicato. A todos que dedicaram um tempo precioso de suas vidas para alegrar e entusiasmar ainda mais as nossas.

Estamos no rumo certo!

Vamos continuar caminhando juntos.

Gratidão!

EXPEDIENTE

DIRIGENTES

DIRETORIA

Presidente:

Roberto Kenkiti Ueno

Secretário:

Marcos Müller

Tesoureiro:

Amauri Elias Xavier

SUPLENTES

José Carlos Vieira Pinheiro

Pedro Grotto Barrera

Paulo Accácio Rodrigues da Silva

Neandro Barros de Souza

Luiz Geraldo Matarazzo

CONSELHO FISCAL

Marcos Masataka Kira

Gislaine de Fátima Medeiros Almeida Vieira Nunes

José Norberto Sebastiani

Suplentes

Neusa Santos de Souza Bette

Ione Tedesco Vaz Dias Sobrinho

Hélio Carvalho de Barros

DELEGADOS REPRESENTANTES

Amauri Elias Xavier

Roberto Kenkiti Ueno

Suplentes

Paulo Ribeiro de Noronha

José Francisco dos Santos Rocha

EQUIPE DE COLABORADORES

GERÊNCIA ADMINISTRATIVA E FINANCEIRA

Gerente Administrativo e Financeiro:

Reginaldo Moraes

DEPARTAMENTO JURÍDICO

Advogado:

Dr. Eduardo Pierre de Proença

OAB/SP nº 126.388

Pierre, Leonel, Ferrazi Sociedade de

Advogados - CNPJ: 21.520.643/0001-36

DEPARTAMENTO CONTÁBIL

Encarregado Administrativo:

Marcos Vinicius Domingos

Auxiliares de Escrituração Fiscal:

Ketelin Carla de Lima Cruz

Marcos Vinicius Mota Ramos

Auxiliar de Escritório:

Amanda Rafaela da Silva Mariano

DEPARTAMENTO PESSOAL

Encarregada administrativa:

Verônica Ap. Rosa Yamada Bovese

Analistas de Folha de Pagamento:

Simone Aparecida Vieira Santos

Divane de Oliveira

TESOURARIA

Auxiliares Financeira:

Loreni Vieira Afonso

Cristiane Mirandola Vieira

DEPARTAMENTO DE CONVÊNIO

Coordenação das Ações - SENAR-AR/SP**Assistente Administrativo:**

Bruno Henrique Cezar Leal Galvão

Auxiliar Administrativo:

Bruno César Vergueiro Leme

Auxiliar de Escritório:

Jéssica Cristina da Silveira Costa

DEPARTAMENTO AGROPECUÁRIO

Técnica Agropecuária:

Mislaine Cristina Santos Martins

Médico Veterinário:

Dr. Nelson Corrêa de Lara

CRMV/SP 5841

RECEPÇÃO/SECRETARIA

Auxiliar Administrativa:

Rosilene de Moraes Ozi

Auxiliar de Escritório:

Maria Júlia de Camargo Escanes Telles

ATIVIDADES GERAIS

Auxiliares de Limpeza:

Aparecida de Jesus Silva

Roseli da Silva

Michele Aparecida de Lima Ribeiro



AMBULATÓRIO

RECEPCIONISTA:

Valéria Aparecida Machado da Rocha

MÉDICA CLÍNICA GERAL E PEDIATRIA

Dra. Kiyoko Hayase

DENTISTA

Dra. Cláudia Martins Pompe

MÉDICO ENDOCRINOLOGISTA

Dr. Victor Massao Yamada

MÉDICO OFTALMOLOGISTA

Dr. Alexandre Martins dos Santos

PSICÓLOGA

Dra. Lúcia Maria dos Santos Seixas Batalha

A REVISTA DO SINDICATO RURAL DE ITAPETININGA pertence à entidade fundada em 12 de outubro de 1965, sediada à Rua Dr. Campos Salles, 219 CEP 18200-005 Tel. (15) 3271-0811

  Sindicato Rural de Itapetininga
 (15) 99828-1052
sritape@terra.com.br
www.sritapetininga.com.br

Jornalista responsável

Vitória Terra

MTB 0078800/SP

Publicidade

Maria Luisa Terra -  15 98119-8145

Edição e Projeto Gráfico

Comunicação Top
comunicacaotopitape@gmail.com

  topdacidade

Impressão

1500 exemplares

TIRSO DE SALLES MEIRELLES

O agro é o grande trunfo brasileiro na COP30



O Brasil tem buscado mostrar ao mundo que a produção agropecuária nacional pode caminhar lado a lado com a sustentabilidade, por meio de iniciativas que conciliam conservação ambiental e alta produtividade. Um dos principais pilares dessa narrativa é o cumprimento do Código Florestal, considerado um dos mais rigorosos do mundo. A legislação obriga os produtores rurais a manterem uma porcentagem significativa de vegetação nativa em suas propriedades - as Áreas de Preservação Permanente (APPs) e as Reservas Legais - o que resulta na conservação de milhões de hectares de florestas e ecossistemas naturais.

Além do respeito ao Código Florestal, o setor tem sido um agente ativo na preservação de matas e nascentes. Muitos produtores investem na recuperação de áreas degradadas, no cercamento de nascentes e na regeneração natural de vegetação nativa. Essas práticas não apenas contribuem para a biodiversidade, mas também garantem a estabilidade hídrica das propriedades e das bacias hidrográficas regionais. O uso de tecnologias como georreferenciamento e monitoramento por satélite tem auxiliado na fiscalização e no planejamento ambiental, aumentando a transparência e a rastreabilidade das ações no campo.

Um dos maiores exemplos de renovação e inovação sustentável no campo brasileiro é o crescimento do sistema de Integração Lavoura-Pecuária-Floresta (ILPF). Essa estratégia combina diferentes atividades produtivas em um mesmo espaço, promovendo a ciclagem de nutrientes, a diversificação econômica e a melhoria do uso da terra. A ILPF reduz a emissão de gases de efeito estufa, melhora o sequestro de carbono e amplia a resiliência dos sistemas

produtivos diante das mudanças climáticas. O Brasil já possui milhões de hectares sob esse modelo, que vem sendo ampliado com apoio de instituições de pesquisa.

Além disso, somos referência na transição energética, tendo 49% de nossa matriz renovável, enquanto o mundo, em média, está em 13%. Somos o país mais sustentável do mundo e essa é uma conquista que precisamos mostrar na 30ª Conferência das Nações Unidas sobre Mudanças do Clima (COP30). Esses avanços têm sido apresentados em fóruns internacionais como evidência de que o agro brasileiro não é apenas um vetor de produção de alimentos, fibras e energia, mas também um aliado na agenda climática. O país tem se comprometido com metas ambiciosas de redução de emissões e preservação ambiental, e o agronegócio desempenha papel central nesse contexto. A adoção de práticas sustentáveis tem atraído mercados internacionais mais exigentes, além de abrir portas para financiamentos verdes e acordos comerciais diferenciados.

Ao mostrar que é possível produzir com responsabilidade ambiental, o Brasil busca reposicionar sua imagem no exterior e fortalecer sua liderança como potência agroambiental. O desafio agora é ampliar a adoção dessas práticas sustentáveis em todas as escalas de produção, garantindo que pequenos, médios e grandes produtores tenham acesso a conhecimento técnico, crédito e tecnologias adequadas. A sustentabilidade, no agro brasileiro, não é apenas uma exigência do mercado: é uma estratégia de longo prazo para garantir competitividade, segurança alimentar e conservação ambiental.

PRINCIPAL
PAPELARIA

VOLTA ÀS AULAS

Entre em contato

(15) 3272 7555

@papelaria-principal

Av. Prof. Francisco Valio 928

principalpapelaria.com.br

JUNTEM-SE A NÓS

Conheça os conceitos estratégicos que definem nossa identidade, moldam nossa cultura organizacional e orientam as decisões e ações do nosso sindicato

Missão

Coordenar, defender e representar a categoria econômica dos ramos da agropecuária e extrativismo rural, inspirando-se na solidariedade social, na livre iniciativa, no direito de propriedade, na economia de mercado e nos interesses do País, visando o desenvolvimento sustentável e o fortalecimento do agronegócio, além de apoiar e prestar serviços com qualidade e excelência aos produtores rurais associados.

Visão

Ser referência como entidade sem fins lucrativos que defende e representa os interesses dos produtores rurais, contribuindo ativamente para que sejam bem-sucedidos em suas atividades produtivas, de forma sustentável e inovadora.

Valores

- Ética;
- Lealdade;
- Transparência;
- Credibilidade;
- Profissionalismo;
- Inovação;
- Responsabilidade social, econômica e ambiental.

Associe-se ao Sindicato Rural de Itapetininga

DOCUMENTOS NECESSÁRIOS PARA ASSOCIAR-SE AO SINDICATO RURAL

- Cópia do RG e CPF;
- Cópia da escritura da propriedade rural ou do contrato de arrendamento, comodato, parceria, etc;
- Cópia do último ITR; e
- Número da Inscrição de Produtor Rural (se possuir)

Tabela de Classificação dos Associados e Valores da Mensalidade:

Área total da(s) propriedade(s) até 20 alqueires (48,4 hectares)

R\$ 106,00

Área total da(s) propriedade(s) maior de 20 alqueires (48,4 hectares) e até 60 alqueires (145,2 hectares)

R\$ 163,00

Área total da(s) propriedade(s) maior de 60 alqueires (145,2 hectares)

R\$ 264,00

Propriedade(s) de pessoa jurídica

R\$ 264,00

Novos Associados

PERÍODO:
Dezembro de 2024
a Maio de 2025

- Amadeu Geronimo do Nascimento
- Danilo Rodrigues Cirineu
- Sarah Cristina Vieira Oliveira
- Jefferson Hideki Kubo de Macedo
- Rosana Soares Ferreira da Silva
- Sergio Seabra Cyrineu Junior
- Giovanna Noronha Vaz Florindo
- Ventura Oliveira Pedroso
- Rodrigo Miranda Bicudo
- William Zaza Daulisio
- Andre Luis Fontes Vidal
- Renata Cuciolli de Lima
- Rosinei Rodrigues da Silva

Total de Associados ativos em 22/05/2025
607

Correspondências em Destaque

EXPEDIDAS

O Sindicato Rural de Itapetininga tem atuado ativamente na representação da classe junto a importantes conselhos e comissões municipais. Recentemente, foram enviadas correspondências oficiais indicando o **Diretor Secretário, Marcos Müller**, como representante da entidade nos seguintes órgãos:

Conselho Comunitário de Segurança de Itapetininga – CONSEG
Suplente

Conselho Municipal de Turismo – COMTUR
Titular

Conselho Municipal de Segurança Alimentar e Nutricional – COMSEA
Titular

Comissão de Estatísticas Agropecuárias de Itapetininga
Suplente

Comissão Administrativa do Hospital Dr. Léo Orsi Bernardes
Suplente

Essas nomeações reforçam o compromisso do Sindicato em contribuir com o desenvolvimento do município e representar os interesses do setor agropecuário nas esferas de decisão pública.

ÓTICAS **MIRIAM**

Óculos de sol e de grau
Lentes de Contato



Whats: 15 3275-2673
@oticasmiriam

20% OFF

Para associados do Sindicato Rural



Mantenha os
resultados em dia!

CAMPANHA PROTEINADOS

+
Garanta um inverno
com valores positivos!
+

*Não deixe que a seca
atrase sua produção!*

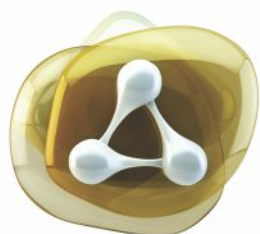

nutrivial

Nutrição e Saúde Animal

 49 9 9976-0794

   [nutrivial.ind.br](https://www.nutrivial.ind.br)

 [nutrivial.ind.br](https://www.nutrivial.ind.br)



Acidente de Trabalho, Doença Profissional, Doença do Trabalho e Doença Natural

As diferenças entre acidente de trabalho; doença profissional; doença do trabalho e doença decorrente de causas naturais estão expressamente previstas em Lei.

Conforme dispõe o art. 19 da Lei nº 8.213/91 (Lei de Benefícios da Previdência Social), **"acidente de trabalho é o que ocorre pelo exercício do trabalho a serviço da empresa ou pelo exercício do trabalho dos segurados referidos no inciso VII do art. 11 desta lei, provocando lesão corporal ou perturbação funcional que cause a morte ou a perda ou redução, permanente ou temporária, da capacidade para o trabalho."**

Por outro lado, as doenças profissionais e/ou ocupacionais equiparam-se a acidentes de trabalho, nos termos do art. 20 da mesma Lei: **"Art. 20. Consideram-se acidente do trabalho, nos termos do artigo anterior, as seguintes entidades mórbidas: I - doença profissional, assim entendida a produzida ou desencadeada pelo exercício do trabalho peculiar a determinada atividade e constante da respectiva relação elaborada pelo Ministério do Trabalho e da Previdência Social; II - doença do trabalho, assim entendida a adquirida ou desencadeada em função de condições especiais em que o trabalho é realizado e com ele se relacione diretamente, constante da relação mencionada no inciso I."**

A **doença natural**, por sua vez, é aquela que não tem relação direta com o trabalho e surge de causas externas. Desta forma, as doenças se caracterizam pela diminuição das possibilidades em obter os mesmos rendimentos, por meio da força de trabalho, que o empregado tinha antes de ser acometido por elas.

É importante esclarecer que a incapacidade, por si só, não caracteriza qualquer dever de indenização por parte do empregador, na medida em que tais situações geram custos para o Estado, o qual se responsabilizará pela concessão de benefício previdenciário.

Incumbe ao Instituto Nacional do Seguro Social (INSS) administrar a prestação de benefícios, tais como auxílio-doença, auxílio-doença acidentário, auxílio-acidente, habilitação e reabilitação profissional e pessoal, aposentadoria por invalidez e pensão por morte.

Observa-se, no entanto, que a Legislação Trabalhista visa proteger o trabalhador nas hipóteses em que há nexo de causalidade entre o acidente/doença e o trabalho executado, e, assim, em caso de repercussão jurídica (ação judicial) movida pelo empregado com pedido de indenização de cunho material e/ou moral caberá a exata investigação da causa e respectiva comprovação de que o dano (doença e/ou acidente) seja consequência direta e imediata (nexo de causalidade) de uma atuação dolosa ou culposa do empregador.

**"O futuro do agronegócio
ao seu alcance"**

| Unidade de Negócio Sorocaba |

"Crédito inteligente para crescer no campo!"

SEM ENTRADA E SEM JUROS!

- Tratores, máquinas agrícolas;
- Caminhões, utilitários e veículos leves;
- Imóveis, chácaras e construções;
- Infraestrutura no campo;
- Investimentos em pecuária e implementos;
- Levantamento de Capital;

Letícia Oliveira
Consultora Autorizada

(15) 99692.5201
leticia.ademicon

ADEMICON
consórcio e investimento

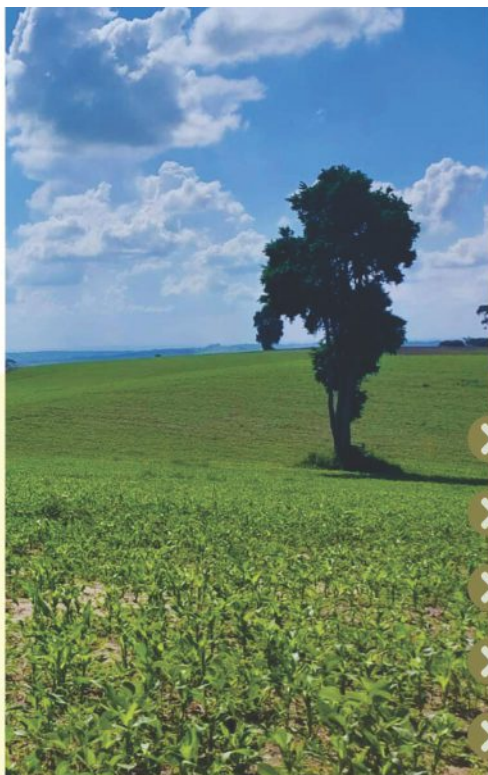

Genesis
Consultoria Agroambiental

Tudo que você precisa para o desenvolvimento e adequação da sua propriedade rural

- Projetos para aquisição de Crédito Rural (Investimento/Custeio);
- Georreferenciamento e Levantamento Topográfico;
- Licenciamento Ambiental;
- Solicitação e/ou Dispensa de Outorga;
- Certificação Digital.

Contato: (15) 3275.2125 / (15) 9 9784.5171
Rua Saldanha Marinho, 804, Centro - Itapetininga SP

<https://genesisagroambiental.com.br/>

@agenciapose_

ANÁLISE EM AMOSTRA DE ÁGUA E LICENÇAS



ANÁLISES EM AMOSTRAS DE ÁGUA:

Captações subterrâneas ou superficiais.
Laboratório acreditado pelo Inmetro.

OUTORGA, LICENÇA OU PERMISSÃO DE USO DOS RECURSOS HÍDRICOS JUNTO AO SP ÁGUAS:

Profissionais credenciados para a execução dos processos.

CONDIÇÕES ESPECIAIS PARA ASSOCIADOS DO SINDICATO RURAL.

ALTER AMBIENTAL: A ALTERNATIVA

QUE GERA RESULTADOS

PARABÉNS SINDICATO RURAL DE ITAPETININGA PELOS SEUS 60 ANOS.

 (14) 99152-9836

 (14) 99799-1587

 @alterambiental

 alterambiental.com.br



ALTER
AMBIENTAL



Cientista brasileira e itapetiningana, Dra. Mariangela Hungria da Cunha, é vencedora do Prêmio Mundial de Alimentação (World Food Prize) - o “Nobel” da Agricultura

No último dia 13 de maio, na sede da Fundação World Food Prize, nos Estados Unidos, a cientista brasileira e itapetiningana Mariangela Hungria da Cunha, pesquisadora da EMBRAPA Soja e membro titular e integrante da diretoria da Academia Brasileira de Ciências, foi anunciada como vencedora do Prêmio Mundial de Alimentação (World Food Prize), reconhecido como o “Nobel” da agricultura. Anualmente, o prêmio reconhece personalidades que contribuem para aprimorar a qualidade e a disponibilidade de alimentos no mundo.

A Dra. Mariangela, com muita alegria e simbolismo, já foi **capa da nossa revista**, na edição de dezembro de 2022, sob o título: **“Pesquisadora de família itapetiningana é classificada entre as mais influentes cientistas do mundo”**. Embora nascida na capital paulista, desde seus primeiros dias residiu em Itapetininga, onde sua família possui uma tradição secular. Sua mãe, Profa. Leda Hungria, *in memoriam*, carregava a gratidão de várias gerações, especialmente de alunos do Instituto de Educação Peixoto Gomide, que tiveram o privilégio de contar com suas aulas de Língua Francesa. Sua avó, Profa. Edina Assumpção Hungria, de saudosa memória, professora de Ciências, foi sua grande inspiradora para a carreira que seguiu.

É digno de comemorarmos, com igual entusiasmo e emoção, a seguinte fala de Mariangela: *“Este ano de 2025 tem sido fabuloso, não apenas pelo prêmio que recebi, mas também por ter realizado um grande e especial sonho em minha vida: o de ter sido concedido o título de Cidadã Itapetiningana.”*

Graduada em Engenharia Agrônômica pela ESALQ/USP, Mariangela tem mestrado em Solos e Nutrição de Plantas (ESALQ/USP), doutorado em Ciência do Solo (UFRJ) e pós-doutorado em três universidades: Cornell University, University of California - Davis e Universidad de Sevilla. Iniciou a carreira em 1982 na EMBRAPA Agrobiologia, em Seropédica (RJ). Desde 1991, atua na EMBRAPA Soja, em Londrina (PR). É também professora da Universidade Estadual do Paraná e da Universidade Federal de Tecnologia do Estado do Paraná.



“Este ano de 2025 tem sido fabuloso, não apenas pelo prêmio que recebi, mas também por ter realizado um grande e especial sonho em minha vida: o de ter sido concedido o título de Cidadã Itapetiningana.”

DRA. MARIANGELA HUNGRIA DA CUNHA

“Substituir o uso de produtos químicos por produtos biológicos na agricultura tem sido a luta da minha vida. Tenho muito orgulho de contribuir para a produção de alimentos e, ao mesmo tempo, diminuir o impacto ambiental. A meta era aumentar a produtividade com o menor uso possível de produtos químicos, e conseguimos isso com mais produtos biológicos.”



As descobertas da Dra. Mariangela ajudaram o Brasil a se tornar uma potência agrícola global. Com mais de 40 anos dedicados à pesquisa, ela é reconhecida pelo desenvolvimento de tecnologias inovadoras em microbiologia do solo.

“Substituir o uso de produtos químicos por produtos biológicos na agricultura tem sido a luta da minha vida. Tenho muito orgulho de contribuir para a produção de alimentos e, ao mesmo tempo, diminuir o impacto ambiental. A meta era aumentar a produtividade com o menor uso possível de produtos químicos, e conseguimos isso com mais produtos biológicos”, afirmou Mariangela em comunicado sobre o prêmio.

Ela destaca ainda que a comenda é um justo e digno marco para a ciência feita no Brasil, além de um estímulo a outras pesquisadoras: *“Não consigo acreditar que agora estou recebendo o Prêmio Mundial de Alimentação. Muitas pessoas questionaram minha capacidade ao longo de minha carreira, mas eu acreditei no que estava fazendo e perseverei. O papel das mulheres na agricultura - da agricultura à ciência - merece mais reconhecimento. Espero que minha conquista inspire outras pessoas a perseguirem suas paixões na ciência.”*

Teve na pesquisadora Johanna Döbereiner - reconhecida internacionalmente por suas contribuições à agricultura - uma contínua inspiração para que fosse uma das primeiras defensoras da fixação biológica de nitrogênio, processo no qual as culturas agrícolas formam uma associação mutuamente benéfica com as bactérias do solo que fornecem nitrogênio, nutriente essencial para o crescimento das plantas.

Realizou inúmeros estudos e tratamentos biológicos, reduzindo consideravelmente a necessidade de fertilizantes sintéticos e aumentando a produtividade. Estima-

se que suas tecnologias tenham sido aplicadas em mais de 40 milhões de hectares no Brasil, proporcionando uma gigantesca economia aos agricultores - na ordem de até US\$ 25 bilhões/ano em custos com insumos - e prevenindo emissões equivalentes a mais de 230 milhões de toneladas de CO₂/ano.

A ênfase das pesquisas da Dra. Mariangela tem sido o aumento da produção e da qualidade dos alimentos por meio da substituição total ou parcial de fertilizantes químicos por microrganismos com propriedades como a fixação biológica de nitrogênio, a síntese de fitormônios e a solubilização de fosfatos e rochas potássicas, conforme informações da EMBRAPA.

Além das pesquisas com soja, a Dra. Mariangela também coordenou estudos que levaram ao desenvolvimento de tecnologias para outras culturas, como feijão, milho, trigo e pastagens. Em 2020, foi classificada entre os 100 mil cientistas mais influentes do mundo pela Universidade de Stanford (EUA).

Presente no anúncio do prêmio, a governadora do estado de Iowa, Kim Reynolds, destacou o exemplo da Dra. Mariangela para outras mulheres: *“Como cientista pioneira e mãe, a Dra. Hungria também serve como um exemplo inspirador para mulheres pesquisadoras que buscam encarnar ambos os papéis. Suas descobertas levaram o Brasil a se tornar um celeiro global”, afirmou.*

“A Dra. Hungria foi escolhida por suas extraordinárias realizações científicas na fixação biológica, que transformaram a sustentabilidade da agricultura na América do Sul”, declarou o presidente do comitê de seleção dos insidicados ao prêmio, Gebisa Ejeta. “Seu brilhante trabalho científico e sua visão comprometida com o avanço da produção agrícola sustentável lhe renderam reconhecimento global, tanto no Brasil quanto no exterior.”

Sindicato Rural de Itapetininga empossa nova diretoria para o triênio 2024-2027

A nova gestão assume com o compromisso de manter a excelência das ações realizadas em benefício dos produtores e produtoras rurais do município, fortalecendo parcerias com o Sistema FAESP/SENAR-AR/SP, promovendo cursos, eventos e políticas de valorização do campo



O Sindicato Rural de Itapetininga está sob nova direção. A eleição dos membros da diretoria, do conselho fiscal e dos delegados representantes foi realizada no dia 24 de novembro de 2024, e os eleitos já tomaram posse para o mandato de 14 de dezembro de 2024 a 13 de dezembro de 2027.

O novo presidente é o produtor rural Roberto Kenkiti Ueno, eleito com apoio irrestrito do ex-presidente Amauri Elias Xavier, que encerrou uma gestão reconhecida por sua atuação exemplar. Amauri permanece na nova composição como Diretor Tesoureiro e Delegado Representante. Sob sua liderança, o Sindicato se tornou um dos mais atuantes do Brasil, com a realização de inúmeros cursos, conquistas tecnológicas e ampliação patrimonial.

Agora, a nova diretoria assume com o compromisso de dar continuidade ao trabalho bem-sucedido e fortalecer ainda mais a representatividade da entidade junto aos produtores rurais do município e da região.

Trajetória de dedicação

Roberto Kenkiti Ueno tem 51 anos, é natural de Itapetininga e representa a terceira geração de produtores rurais da família. Filho de Gilberto Susumu Ueno (in memoriam) e Alice Miyo Ueno, vive e trabalha na Fazenda Bom Jesus, no bairro Vatinga, onde cultiva atemoia, lichia, milho, soja e resina de pinus. Ao longo da vida, também teve experiência com culturas como tomate, pimentão, maracujá e abóbora.

Casado com Laura Massako Takamori Ueno, é pai de Milena (18) e Larissa (14). Antes de se dedicar integralmente à propriedade rural, trabalhou por 15 anos no Japão. Com 18 anos de experiência como associado do Sindicato, já ocupou os cargos de Conselheiro Fiscal (2015 - 2018), Diretor Secretário (2018 - 2021) e Diretor Tesoureiro (2021 - 2024), além de acompanhar o ex-presidente em reuniões e assembleias do sistema FAESP/SENAR-AR/SP.

Roberto é presença constante nas ações de formação profissional e social promovidas pelo Sindicato em parceria com o SENAR-SP. Também representa a

entidade em diversas instâncias e conselhos municipais, como o COMDERI, o Comitê Gestor do Posto SEBRAE, a Comissão de Estatísticas Agrícolas do IBGE, o APL (Arranjo Produtivo Local), o COMSEA, o Conselho Municipal de Saúde, entre outros.

Nova diretoria

A equipe que acompanha Roberto na nova gestão é composta por produtores de diferentes regiões do município, atuantes em diversas cadeias produtivas.

Confira a nova composição do Sindicato Rural de Itapetininga:

DIRETORIA

- **EFETIVOS:** Presidente: Roberto Kenkiti Ueno, Secretário: Marcos Müller, e Tesoureiro: Amauri Elias Xavier.
- **SUPLENTES:** José Carlos Vieira Pinheiro, Pedro Grotto Barrera, Paulo Accácio Rodrigues da Silva, Neandro Barros de Souza e Luiz Geraldo Matarazzo.

CONSELHO FISCAL

- **EFETIVOS:** Marcos Masataka Kira, Gislaine de Fátima Medeiros Almeida Vieira Nunes e José Norberto Sebastiani.
- **SUPLENTES:** Neusa Santos de Souza Bette, Ione Tedesco Vaz Dias Sobrinho e Hélio Carvalho de Barros.

DELEGADOS REPRESENTANTES

- **EFETIVOS:** Amauri Elias Xavier e Roberto Kenkiti Ueno.
- **SUPLENTES:** Paulo Ribeiro de Noronha e José Francisco dos Santos Rocha.

Com um grupo técnico, experiente e comprometido, a nova gestão do Sindicato Rural de Itapetininga pretende manter o protagonismo da entidade no estado, oferecendo suporte, capacitação e representatividade aos produtores e produtoras rurais da região.

CONHEÇA a nova diretoria



PRESIDENTE

Roberto Kenkiti Ueno

Fazenda Bom Jesus
Bairro Vatinga
fruticultura, cereais e resina de pinus



SECRETÁRIO

Marcos Müller

Sítio Nossa Senhora Aparecida
Bairro Chapada Grande
hortaliças e cogumelo



TESOUREIRO

Amauri Elias Xavier

Fazenda Três Irmãos
Bairro Capão Alto
bovinos de corte

CONSELHO FISCAL



José Norberto Sebastiani

Sítio Recanto do Sabiá
Bairro Sabiá Una
bovinos de corte



Marcos Masataka Kira

Sítio MMK
Distrito Conceição
bovinos de leite



**Gislaíne de Fátima Medeiros
Almeida Vieira Nunes**

Sítio Ana Maria
Bairro Chapada Grande
avicultura

DELEGADOS REPRESENTANTES

TITULAR

Amauri Elias Xavier

SUPLENTE

Roberto Kenkiti Ueno



2025 Anos

Suplentes



José Carlos Vieira Pinheiro
Suplente da Diretoria
Sítio São Paulo
Bairro Rocinha
bovinos de corte, cria e lúpulo



Pedro Grotto Barrera
Suplente da Diretoria
Estância Sonho Meu
Bairro do Porto
frangos de corte e bovinos de leite



Paulo Accácio Rodrigues da Silva
Suplente da Diretoria
Sítio Sampa
Bairro Chapada Grande
bovinos de corte



Neandro Barros de Souza
Suplente da Diretoria
Fazenda Paraíso
Bairro Fazendinha
soja, milho e trigo



Luiz Geraldo Matarazzo
Suplente da Diretoria
Retiro São Luiz
Distrito Conceição
bovinos de corte



Neusa Santos de Souza Bette
Suplente do Conselho Fiscal
Fazenda Alto Belo
Distrito Morro do Alto
grama e bovinos de corte



Ione Tedesco Vaz Dias Sobrinho
Suplente do Conselho Fiscal
Sítio Vale do Capivari
Bairro Faxinal
soja, trigo, milho, sorgo e feijão



Hélio Carvalho de Barros
Suplente do Conselho Fiscal
Sítio Boa Vista
Bairro Pinhal
grama



Paulo Ribeiro de Noronha
Suplente de Delegado
Sítio Boa Esperança
Bairro Pinheiro Alto
hortaliças



José Francisco dos Santos Rocha
Suplente de Delegado
Sítio Santa Ana
Bairro Sabiá Una
bovinos de leite

Sindicato Rural de Itapetininga continua o seu processo de inovação e investimento em equipamentos oftalmológicos para melhor atender seus associados, familiares, colaboradores e a comunidade

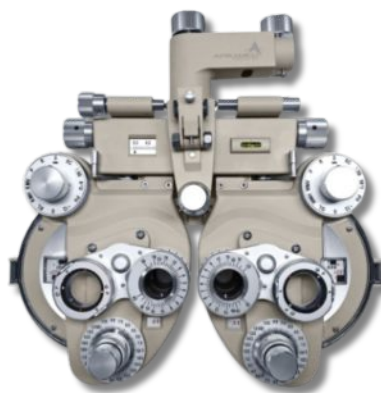

Importante aporte foi feito no espaço do ambulatório, na área de oftalmologia do Sindicato Rural de Itapetininga teve na indicação e apoio do Dr. Alexandre Martins dos Santos, oftalmologista de 39 anos, formado no Rio de Janeiro, o auxílio na reestruturação do ambulatório, indicando os equipamentos necessários para o atendimento. A aquisição de modernos implementos que já estão proporcionando maior agilidade, técnica e precisão com testes e exames, desde o dia 17 de março de 2025. A lista completa e imagens, são as que constam abaixo:

CONSULTÓRIO ELEGANCE

✓ **01 cadeira Elegance e 01 coluna Elegance LX:** esse conjunto possibilita acionamento por botões quer seja pelas mãos ou pelos pés, garantindo maior conforto, mais ergonômica e mobilidade na posição do paciente durante o exames clínicos pelo médico,

além de espuma no assento e encosto D45, propiciando maior robutez e durabilidade.

✓ **01 lâmpada de fenda com 3 aumentos:** maior nitidez e precisão no aclaramento dos olhos.

✓ **01 refrator manual:** permite verificar a melhor indicação de valores para a angulação das lentes aos pacientes.

✓ **01 sistema de acuidade visual SMARTCHART com monitor:** aparelho este que permite inclusive realização de testes remotamente (à distância), através do **Sistema Íris**.

✓ **01 tonômetro ILLUMINIX:** possibilidade de aferição da pressão intraocular.

✓ **01 mocho APM4:** cadeira de maior conforto e ergonomia para o médico.

✓ **01 Lensômetro AL-15:** equipamento capaz de realizar medições das

lentes, tipos de lentes (esféricas, cilíndricas, multifocal...), verificação da montagem (se o óculos foi corretamente produzido) e marcação da lente (a fim de que a lente seja cortada adequadamente). Sendo uma ferramenta essencial para profissionais da área de oftalmologia, ter facilitado a sua prescrição de lentes e ajustes de óculos com maior precisão profissionalismo.

A visão de vanguarda e a preocupação constante em prestar bons e relevantes serviços aos seus associados e familiares é a determinante para a constante mudança, buscando sempre: Qualidade de vida, valorização pessoal e bem estar ao homem e mulher do campo. Uma força que move o mundo. O valor do investimento foi de R\$ 91.000 (noventa e um mil reais).

Sindicato Rural de Itapetininga rumo aos 60 anos !



AMBULATÓRIO
Sindicato Rural de Itapetininga

- ESPECIALIDADES**
 Médico Oftalmologista
 Dr. Alexandre Martins dos Santos
 Médico Endocrinologista
 Dr. Víctor Massao Yamada
 Médica Clínica Geral e Pediatra
 Dra. Kiyoko Hayase
 Dentista
 Dra. Cláudia Martins Pompe
 Psicóloga
 Dra. Lucía María S. Seixas Batalha

DESCONTO PARA PRODUTORES RURAIS ASSOCIADOS

AGENDE SUA CONSULTA

☎ (15) 3271-0811 (15) 3271-0933
 📍 Rua Dom Joaquim, 250
 Centro - Itapetininga/SP

ATENDIMENTO AO PÚBLICO EM GERAL

Sindicato Rural de Itapetininga e FAESP/SENAR-AR/SP se destacaram na 52ª ExpoAgro 2025

presença reforça o compromisso com o produtor rural e leva conhecimento técnico ao público



O Sindicato Rural de Itapetininga, em convênio com o Sistema FAESP/SENAR-AR/SP, participou ativamente da 52ª edição da ExpoAgro - Exposição Agropecuária, Industrial e Comercial de Itapetininga, realizada entre os dias 19 e 27 de abril de 2025, no Recinto de Exposições Acácio de Moraes Terra, na Vila Asem.

Durante os nove dias de evento, o estande institucional montado no Pavilhão Comercial atraiu grande público, com divulgação de cursos gratuitos de formação profissional rural, ações de promoção social e programas voltados aos produtores, trabalhadores rurais e seus familiares. A participação reforçou a atuação contínua do Sindicato Rural e do SENAR-SP no desenvolvimento do setor agropecuário local.

O estande também recebeu os representantes do **Projeto Integrar**, que atuam no mapeamento do agronegócio do município e estiveram no local para esclarecer dúvidas dos produtores rurais. Outro destaque foi a presença do grupo "**Jóias do Gramadinho**", formado por mulheres da comunidade rural que participaram do curso de biojóias com sementes naturais, oferecido pelo SENAR. Hoje, elas colhem os frutos desse conhecimento técnico, expondo suas peças artesanais em diversos eventos em Itapetininga e em outros municípios.

A iniciativa evidencia o compromisso do Sindicato Rural de Itapetininga e do Sistema FAESP/SENAR-AR/SP com a capacitação profissional e a valorização do empreendedorismo feminino no campo.

Palestras técnicas movimentaram o feriado de Tiradentes

Um dos destaques da participação do Sindicato Rural foi o envolvimento no 1º Workshop de Palestras Técnicas da ExpoAgro, realizado no feriado de 21 de abril (segunda-feira),

no período vespertino. O público acompanhou três apresentações técnicas com temas de grande interesse para o setor rural:

Correção do perfil do solo com rochas mineiras naturais: Caminhos para uma Agricultura Regenerativa e Sustentável, ministrada por **Cláudio Monteiro**, químico da empresa Mas-sari Mineração e Participação Ltda.



Nota Fiscal Eletrônica, apresentada por **Marcos Vinícius Domingos**, contador responsável pelo Departamento Contábil do Sindicato Rural.

Regularização e Georreferenciamento de Imóveis Rurais, com o engenheiro agrimensor **Lucas Vieira**, diretor da GeoCarta Consultoria.



Tradição e reconhecimento

A participação na 52ª ExpoAgro acontece em um momento especial: o Sindicato Rural de Itapetininga completa 60 anos de fundação em outubro de 2025, celebrando uma trajetória marcada pelo apoio aos produtores rurais e pela histórica condução da ExpoAgro entre 1994 e 2017.

Com mais uma participação de sucesso, o **Sindicato Rural de Itapetininga** e o **Sistema FAESP/SENAR-AR/SP** reafirmam seu papel estratégico no fortalecimento do agronegócio e na promoção da educação e cidadania no campo.

CURSOS SENAR 2025

Bairro Pinhal - 13 a 15/01/2025



Manutenção de Tratores Agrícolas

10 PARTICIPANTES

Bairro Pinhal - 16 e 17/01/2025



Operação de Tratores Agrícolas

10 PARTICIPANTES

Distrito do Rechan - 20 a 22/01/2025



Segurança no Trabalho em Máquinas e Equipamentos (NR 31.12)

8 PARTICIPANTES

Distrito do Rechan - 20 a 22/01/2025



Segurança no Uso Correto de Agrotóxicos (NR 31.7)

15 PARTICIPANTES

Bairro Pinhal - 27 a 31/01/2025



Operação de Colhedora Automotriz (Cana-de-açúcar)

10 PARTICIPANTES

Distrito do Rechan - 13 a 15/02/2025



Segurança no Trabalho em Máquinas e Equipamentos (NR 31.12)

15 PARTICIPANTES

Centro - 17/02/2025



Liderança de Equipes

15 PARTICIPANTES

Distrito do Rechan - 17 a 19/02/2025



Segurança no Uso Correto de Agrotóxicos (NR 31.7)

11 PARTICIPANTES

Distrito Varginha - 17 a 19/02/2025



Manutenção de Colheitadeira Automotriz - Milho

12 PARTICIPANTES

Distrito Varginha - 20 e 21/02/2025



Operação de Colheitadeira Automotriz - Milho

15 PARTICIPANTES

Distrito do Rechan - 20 a 22/02/2025



Segurança no Trabalho em Máquinas e Equipamentos (NR 31.12)

15 PARTICIPANTES

Distrito do Rechan - 24 a 26/02/2025



Segurança no Uso Correto de Agrotóxicos (NR 31.7)

12 PARTICIPANTES



Ações realizadas pelo Sindicato Rural de Itapetininga em convênio com o Sistema FAESP/SENAR-AR/SP, nos meses de janeiro a maio de 2025

Distrito Conceição - 07 e 08/03/2025



Processamento Caseiro de Banana

14 PARTICIPANTES

Centro - 10/03/2025



Motivação de Equipes

15 PARTICIPANTES

Bairro Pinhal - 10 a 12/03/2025



Manutenção de Tratores Agrícolas

10 PARTICIPANTES

Bairro Pinhal - 13 e 14/03/2025



Operação de Tratores Agrícolas

10 PARTICIPANTES

Bairro Pinhal - 24 a 26/03/2025



Segurança no Trabalho em Altura (NR35)

10 PARTICIPANTES

Bairro Capão Alto - 31/03 a 04/04/2025

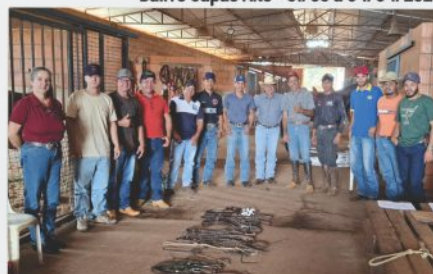

Doma Racional

12 PARTICIPANTES

Bairro Pinhal - 31/03 a 04/04/2025



Operação de Colhedora Automotriz (Cana-de-açúcar)

12 PARTICIPANTES

Centro - 03/04 a 04/04/2025



Segurança no Trabalho em Espaço Confinado (NR33)

10 PARTICIPANTES

Centro - 07/04/2025



Liderança de Equipes

14 PARTICIPANTES

Bairro Pinhal - 07 a 09/04/2025



Segurança no Trabalho em Altura (NR35)

7 PARTICIPANTES

Bairro Pinhal - 10 e 11/04/2025



Segurança no Trabalho em Espaço Confinado (NR33)

6 PARTICIPANTES

Centro - 14/04 a 16/04/2025



Segurança no Uso Correto de Agrotóxicos (NR 31.7)

11 PARTICIPANTES

CURSOS SENAR 2025

Vila Asem - 19 a 27/04/2025



52ª Exposição Agropecuária Industrial e Comercial de Itapetininga 300 PARTICIPANTES

Parque Ribeirão Preto - 30/04/2025



Caravana Técnica Agrishow - FPR 43 PARTICIPANTES

Centro - 05 a 07/05/2025



Proteção e Combate a Incêndio (NR23) 12 PARTICIPANTES

Parque São Bento - 12 a 14/05/2025



Manutenção de Tratores Agrícolas 13 PARTICIPANTES

Bairro Capão Alto - 12 a 16/05/2025



Rédeas 12 PARTICIPANTES

Parque São Bento - 15 e 16/05/2025



Operação de Tratores Agrícolas 15 PARTICIPANTES

Centro - 19 a 22/05/2025



Eletricista - Instalações Elétricas (Baixa Tensão) 13 PARTICIPANTES

Distrito do Rechan - 21 a 23/05/2025



Segurança no Trabalho em Altura (NR35) 10 PARTICIPANTES

SEBRAE

CURSOS EM PARCERIA COM SEBRAE 2025

Centro - 31/03/2025



Motivação de Equipes 14 PARTICIPANTES

PROGRAMAS SENAR 2025

Distrito do Tupy - 24/01 a 19/09/2025



Programa Apicultura

12 PARTICIPANTES

Centro - 04/02 a 08/07/2025



Programa Viola Caipira

10 PARTICIPANTES

Centro - 19/02 a 25/11/2025



Programa Turismo Rural

18 PARTICIPANTES

Centro - 21/02 a 06/06/2025



Programa Olericultura Básica

15 PARTICIPANTES

Centro - 13/03 a 29/07/2025



Programa Bordando e Tecendo a Arte no Meio Rural

20 PARTICIPANTES

Bairro da Chapadinha - 01/04 a 18/11/2025



Programa Jovem Agricultor do Futuro (Turma 1)

15 PARTICIPANTES

Bairro da Chapadinha - 01/04 a 18/11/2025



Programa Jovem Agricultor do Futuro (Turma 2)

15 PARTICIPANTES

Bairro da Chapadinha - 01/04 a 18/11/2025



Programa Jovem Agricultor do Futuro (Turma 3)

15 PARTICIPANTES

Bairro da Chapadinha - 05/05 a 07/07/2025



Programa Inclusão Digital no Campo

18 PARTICIPANTES

Jardim Vieira de Moraes - 16 e 17/04/2025



Requisitos Legais para o Processamento de Carne

12 PARTICIPANTES

Distrito do Gramadinho - 20 a 23/05/2025



Artesanato em Couro

12 PARTICIPANTES

Bairro da Chapadinha - 26 a 28/05/2025



Cogumelo Shitake - Produção e Colheita

16 PARTICIPANTES



3º ATEMOIA TEC

em 14/03/2025

no Sítio ITO - Capão Bonito/SP
Estiveram presentes os Sindicatos rurais de Itapetininga, Capão Bonito, Pilar do Sul, Porangaba e Paranapanema



Evento Movimenta Mulher

em 24/03/2025 - no SESI de Itapetininga

Estiveram presentes o Presidente do Sindicato Rural de Itapetininga, Sr. Roberto Kenkiti Ueno, Juliana Furtado da Secretária da Mulher, Prefeito Jeferson Brun, diretoras do Sindicato Rural: Neusa e Gislaíne, além do Gerente Regional do SEBRAE Sorocaba - Alexandre Martins



EMPREENDATUR

em 29/03/2025 - Porangaba-SP

na foto: Secretário do Turismo do Estado de São Paulo Sr. Roberto de Lucena, o Sr. Horácio Iwamizu, Presidente do Sindicato Rural de Porangaba-SP, e representando o Sindicato Rural de Itapetininga, o Diretor Secretário Sr. Marcos Müller e o Presidente Sr. Roberto Kenkiti Ueno



Palestra SICRED para as Mulheres Produtoras do Sindicato Rural

em 17/04/2025

na Associação Comercial



Visita à FAESP com o Presidente Tirso de Salles Meirelles em 04/04/2025



Caravana Técnica Agrishow 2025

em 30/04/2024

Ribeirão Preto - SP



254 anos da Câmara Municipal

Presidente do Sindicato Rural de Itapetininga, Sr. Roberto Kenkiti Ueno prestigiando o evento, ao lado do Presidente da Câmara Municipal de Itapetininga, Bispo André Luiz Bueno



Festival do Búfalo

em 24/05/2025 - Sarapuí - SP

Várias personalidades estiveram presentes no evento, destacamos na foto: o Presidente do Sindicato Rural de Sorocaba Roberto Marcello Filho e a Simone Goldman do SEBRAE - Sorocaba



- única revista do agro da nossa região
- divulgação nas redes sociais do Sindicato
- revista impressa e digital

DISTRIBUIÇÃO DIRIGIDA:

- + de 600 associados
- + de 230 Sindicatos Rurais do estado
- personalidades e formadores de opinião

próxima edição
Especial 
2025 Anos

vem ser
AGRO
com a gente
15 98119-8145

SEJA TOP VOCÊ
TAMBÉM!

COMUNICAÇÃO

TOP

- ▶ PLANEJAMENTO E ACESSORIA EM COMUNICAÇÃO
- ▶ ORGANIZAÇÃO DE EVENTOS
- ▶ DESENVOLVIMENTO DE SITES
- ▶ DESIGN GRÁFICO PERSONALIZADO
- ▶ PRODUÇÃO DE VÍDEOS E FOTOS
- ▶ GERENCIAMENTO DE REDES SOCIAIS
- ▶ SOCIAL MEDIA

NOSSAS PUBLICAÇÕES:

- Somos responsáveis pela editoração da **Revista do Sindicato Rural de Itapetininga**, uma publicação de **referência para o agronegócio regional**.
- A **Revista Top da Cidade** é um **projeto exclusivo** da **Comunicação Top** que **há mais de 13 anos valoriza o melhor de cada cidade**: empresas, profissionais, personalidades e histórias que inspiram.

Por que escolher nossa equipe?

EXPERTISE COMPROVADA:

MAIS DE 20 ANOS DE EXPERIÊNCIA EM COMUNICAÇÃO E MARKETING, ATENDENDO EMPRESAS DE DIFERENTES PORTES E SETORES

PLANEJAMENTO ESTRATÉGICO PERSONALIZADO:

CADA AÇÃO É CUIDADOSAMENTE PLANEJADA PARA ATENDER ÀS NECESSIDADES ESPECÍFICAS DO CLIENTE



FOCO EM RESULTADOS MENSURÁVEIS:

NOSSAS ESTRATÉGIAS SÃO ORIENTADAS POR DADOS E ACOMPANHADAS EM TEMPO REAL PARA GARANTIR O MELHOR RETORNO

PROFISSIONAIS QUALIFICADOS EM:

**RELAÇÕES PÚBLICAS
JORNALISMO
MARKETING DIGITAL
MARKETING POLÍTICO
GESTÃO DE REDES SOCIAIS
DESIGNER GRÁFICO
FOTO E VÍDEO**

 (15) 98119-8145

  topdacidade

 comunicacaotopitape@gmail.com



Importância da Apicultura

O mel é um dos produtos mais consumidos em todo o mundo. Há registros desde o Antigo-Egito, Mesopotâmia e Grécia, há cerca de 4.400. Para o produtor rural, o mel pode ser uma fonte de renda importante, especialmente em regiões onde a agricultura tradicional enfrenta desafios. Nesse sentido ajuda o agricultor a diversificar a produção agrícola e contribuir para a sustentabilidade da propriedade.

Desempenha um papel crucial na agricultura e na segurança alimentar. As abelhas são responsáveis pela polinização de cerca de 80% das culturas alimentares do mundo. Tendo uma relação benéfica entre essas polinizadoras e a agricultura, pois seu trabalho é essencial para o crescimento das árvores, flores e outras plantas, além de serem primordiais para a agricultura e produção de alimentos, como frutas, legumes e grãos.

Além do sabor agradável, que é utilizado em alimentos, o mel também é muito consumido por conta dos seus nutrientes, ele tem ferro, magnésio, fósforo, potássio, cálcio e vitaminas B,C,D, e E. Os produtos derivados da apicultura incluem: cera de abelha, própolis, geleia real e veneno de abelha. A cera de abelha é amplamente utilizada na fabricação de velas, cosméticos e produtos farmacêuticos. A própolis possui propriedades antimicrobianas e anti-inflamatórias, sendo utilizada em diversos tratamentos de saúde. A apitoxina, o veneno das abelhas purificado, também pode ser comercializada, já que ela é utilizado como medicamento para o tratamento de reumatismo.

O sistema FAESP/SENAR-AR/SP, através do Sindicato Rural, promove periodicamente programas e cursos sobre a produção apícola, mas basicamente, para implantação das colmeias devemos ter em mente:

1. Escolha o local adequado protegida de ventos fortes, sombra e exposição ao sol moderada.

2. Prepare uma boa alimentação próxima a floradas, em períodos secos, frios ou chuvosos, quando as flores estão escassas, forneça um xarope complementar.

3. Ofereça água limpa e fresca, caso não haja uma fonte natural próxima, instale bebedouros permanentes, e cuide de limpá-los e abastecê-los com frequência.

4. Controle as doenças: elas podem afetar a produção de mel das abelhas, por isso, monitore regularmente a saúde das colmeias e tome medidas imediatas.

5. Faça a colheita do mel no momento certo: geralmente a colheita de mel deve ser realizada no período do outono e depois na floração da primavera.

O cadastro dos produtores com atividade apícola é necessário na Defesa Agropecuária, através do sistema GEDAVE, para que a secretaria tenha controle da quantidade de colmeias e onde elas estão localizadas. Inclusive em caso de morte sistemática de abelhas o órgão deve ser informado.

Os apicultores enfrentam diversos desafios, como a perda de habitat, o uso excessivo de pesticidas, doenças das abelhas e mudanças climáticas. Esses fatores têm contribuído para o declínio das populações de abelhas em todo o mundo, o que pode impactar negativamente a produção agrícola e a biodiversidade.

A pesquisa científica e a inovação tecnológica podem contribuir para o desenvolvimento de soluções que melhorem a saúde das colônias e aumentem a produtividade. A conscientização sobre a importância das abelhas e a valorização dos produtos apícolas também são fundamentais para garantir a continuidade dessa atividade.

A apicultura sustentável busca equilibrar a produção de produtos apícolas com a preservação do meio ambiente. Essa abordagem promove a biodiversidade, protege as abelhas nativas e minimiza o uso de produtos químicos. Além disso, a apicultura sustentável pode ajudar a restaurar ecossistemas degradados e aumentar a resiliência das comunidades rurais frente às mudanças climáticas.



ALTA, LÍDER NACIONAL EM COMERCIALIZIZAÇÃO DE SÊMEN

▲ CAYMAN EMA (NE)



▲ REM DULLDOG (NE)



▲ DUQUE CAMPARINO (NE)



▲ ELOQUENDE AGRONOVA (NE)



▲ FARAÓ FVC (NE)



▲ GUERREIRO HORA (NE)



▲ PROFIT (AN)



▲ SERGEANT (AN)



▲ WINSTON (AN)



f altabrasil | YouTube altabr | altabrasiloficial | www.altagenetics.com.br

Alta

DELFINO
GENÉTICA ANIMAL

(15) 99716-4014
itapetininga@altagenetics.com.br
marcio.delfino@altagenetics.com

Uma solução prática
para sair do **vermelho**

- ◆ CRÉDITO CONSIGNADO
- ◆ ANTECIPAÇÃO FGTS
- ◆ CRÉDITO DO TRABALHADOR

✓ Sem burocracia

✓ Melhores taxas

✓ Rápido e fácil

ATENDIMENTO SEGURO E PERSONALIZADO

Fale com a gente



15 99160-3205 | 16 99173-5468
@terrafinances

Beltreq

PEÇAS PARA MÁQUINAS PESADAS



(15) 3271-8050 (15) 99630-7692



ENTRE EM
CONTATO CONOSCO



LINHA F.P.S.



FILTROS



ROLAMENTOS E
CRUZETAS



CINTAS



MATERIAL RODANTE



PRESENTES

R. Luiz Gonzaga Rocha, 22 - Parque São Bento
Itapetininga/SP | (Paralelo a Rod. Raposo Tavares, Km. 166,5 -
próximo ao posto de guarda rodoviário)

Programa Jovem Agricultor do Futuro

Responsabilidade social e compromisso com o futuro do agro



O **Sindicato Rural de Itapetininga**, em convênio com o Sistema **FAESP/SENAR-AR/SP** e parceria com o **Projeto CASA** (Centro de Apoio Social ao Adolescente), bem como contando com o apoio significativo e diferenciado da **Prefeitura Municipal de Itapetininga**, da Empresa **JFI - Silvicultura** e da **Unimed Sul Paulista**, realiza anualmente o **Programa Jovem Agricultor do Futuro (JAF)** - iniciativa que, desde 2006, já formou mais de **44.700 jovens** em aproximadamente **100 municípios paulistas**. Itapetininga é parte essencial dessa trajetória de sucesso, **em 16 anos de parceria, já formamos 2.819 jovens**.

Destinado a adolescentes de **14 a 17 anos, matriculados no ensino médio**, o programa tem carga horária de **464 horas**, divididas em **10 meses** de atividades teóricas e práticas que abrangem temas como: **cultivo de hortaliças, manejo de animais, sustentabilidade, gestão rural e empreendedorismo**. Os alunos recebem **alimentação, transporte, material didático gratuito, plano de saúde, seguro de vida** (pelo SENAR) e ao final um **certificado de validade nacional**.

Mais do que capacitação técnica, o curso oferece uma nova perspectiva sobre o campo, despertando vocações e revelando o potencial do agronegócio com uma carreira moderna, promissora e essencial para o futuro do país. O conteúdo, alinhado à realidade vivida nas propriedades rurais, motiva os jovens e os aproxima da prática com um olhar profissional e inovador.

Na conclusão do programa, os participantes apresentam projetos sustentáveis e criativos, como maquetes de propriedades rurais produtivas - uma maneira prática e ilustrativa de aplicar o que aprenderam e somando à habilidades e pensamento empreendedor.

Para o Sindicato Rural de Itapetininga e o Sistema FAESP/SENAR-AR/SP, cada jovem formado representa uma semente de transformação no campo. O conhecimento técnico adquirido fortalece a identidade do produtor rural e reafirma o compromisso com a terra, com a sustentabilidade e com o bem-estar das pessoas e dos animais. Afinal, ser do agro é mais que uma escolha profissional - é um estilo de vida.

O **Programa Jovem Agricultor do Futuro** também incentiva o trabalho em equipe, promove o espírito de liderança e cria uma rede de conexões com profissionais do setor, contribuindo para que esses jovens tenham condições de assumir a gestão das propriedades familiares ou de terceiros e, ao mesmo tempo, resistam ao êxodo rural.

As inscrições são abertas a partir de janeiro, os interessados devem procurar o Departamento do SENAR, na sede do Sindicato Rural de Itapetininga ou acompanhar nas redes sociais oficiais para mais informações sobre o processo seletivo.

M MOTA
ADVOCACIA

Segurança jurídica para quem vive da terra

ALEXANDER MOTA - OAB/SP 522445
(41) 996186700
alexmota21@hotmail.com
Itapetininga-SP

**-Direito civil
-Direito agrário**

Soluções para o produtor rural:

- Financiamento e crédito rural
- Regularização ambiental
- Regularização fundiária

Atendimento direto, prático e voltado para a realidade do campo

Manutenção

Recuperação

Revestimento

Vendas de Materiais

Legalização

Outorga

Nossagua
POÇOS ARTESIANOS

PRODUTOS

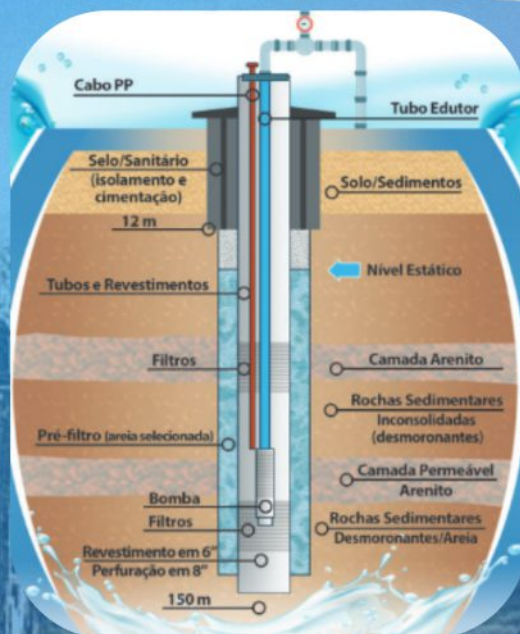

Nosso compromisso é trabalhar sempre preservando e aproveitando de melhor forma os recursos naturais. A **Nossagua** é um projeto em permanente construção que visa oferecer uma proposta de valor que vai muito além de seus produtos e serviços: relações baseadas na confiança, na excelência e na construção de um mundo melhor.



TUBULAÇÃO

O uso do tubo de aço como selo sanitário previne a entrada de agentes contaminantes, isolando o interior do poço da infiltração no solo.

MANUTENÇÃO

A manutenção dos equipamentos e a sua limpeza correta e periódica permitem maior eficácia no seu total funcionamento.



PERFURAÇÃO

A perfuração é feita em locais onde a linha de pressão do aquífero está acima do nível do solo. Após a perfuração será inserido uma bomba tubular e demais materiais.



PAINÉIS DE COMANDO

Os painéis de comando garantem a perfeita manobra e proteção das bombas submersas, garantindo uma vida útil mais longa do equipamento.



BOMBAS SUBMERSAS

Nossagua
POÇOS ARTESIANOS

CREA: 2388296

Rodovia Antônio Romano Schincariol
Itapetininga - Jurumirim



(15) 99663.9830

(11) 99882.7523



contato.nossagua@gmail.com



nossagualtda



nossagua_pocos

www.nossagua.com.br

PLANO SAFRA 25/26

**Quem faz
o Brasil girar,
tem com
quem contar.**

No Sicredi, você conta com todas as modalidades de crédito rural para incentivar seu crescimento, seguros para proteger sua produção e patrimônio. E, claro, um gerente parceiro que ajuda sua produção a prosperar.



Fale com nossos gerentes e inicie seu planejamento.



SAC: 0800 724 7220
Atendimento a pessoas com deficiência
auditiva ou de fala: 0800 724 0525
Ouvidoria: 0800 646 2519

*É ter com
quem contar.*

 **Sicredi**